



## ATLAS CARTOGRAPHIQUE

### DE L'ALEA RUISSELLEMENT SUR LES COMMUNES DES BASSINS VERSANT DU PETIT MORIN ET DU GRAND MORIN



## Préambule

Les bassins versants du Petit et du Grand Morin sont exposés à des aléas climatiques multiples et complexes à l'origine d'inondations par débordements de cours d'eau, ruissellements et remontées de nappes.

Aux printemps 2016 et 2018, d'importantes inondations ont rappelé la forte vulnérabilité du territoire face à ces aléas. Lors de ces événements, les habitants ont été particulièrement surpris par l'intensité des phénomènes, notamment des ruissellements ayant entraînés des coulées de boues et des érosions.

Afin de réduire la vulnérabilité du territoire face aux phénomènes de ruissellement, le Syndicat Mixte d'Aménagement et de Gestion des Eaux des Deux Morin a réalisé une étude globale de ruissellement. Cette étude terminée en 2023, a notamment permis d'identifier et de modéliser les différents axes de ruissellement sur le territoire. Ces axes de ruissellement sont présentés pour chaque commune du territoire, dans le présent document.

Les axes de ruissellement sont les chemins préférentiels de l'eau à la surface du sol. Cela signifie que les écoulements vont progressivement se rejoindre, et se concentrer dans ces axes. Plus la surface drainée (indiquée en hectares sur les cartes) est élevée, plus les ruissellements seront susceptibles d'être importants. De même, la création d'aménagements imperméables à l'origine ou le long d'un axe pourrait accentuer la formation de ruissellement sur celui-ci. **L'intégration de ces éléments est donc indispensable pour les zones à ouvrir à l'urbanisation et l'implantation des nouveaux aménagements, sur ou à proximité d'un axe de ruissellement, qui pourrait intensifier le phénomène de ruissellement et entraîner l'inondation de certains secteurs.**

En plus des axes de ruissellement, cette étude a permis d'identifier des zones basses topographiques, également appelées cuvettes topographiques sur les cartes. Il s'agit de points bas du territoire, dans lesquels l'eau aura tendance à s'accumuler. La prise en compte de ces zones est également très importante, d'autant plus si elles se trouvent sur un axe ou une zone sensible à la formation de ruissellements. L'implantation de nouvelles constructions sur ces zones est fortement déconseillée.











Ces axes de ruissellement et cuvettes topographiques ont été modélisés sur l'ensemble des bassins versants des Deux Morin, à partir d'un modèle numérique de terrain (MNT), issu de la base de données de l'IGN. Il est à noter que la modélisation ne prend pas en compte certains éléments (fossés, haies, réseaux d'eau pluviale...) qui peuvent modifier les écoulements.

L'objectif suite à la réalisation de cette étude, est de prévoir des aménagements permettant de diminuer le risque d'inondation par ruissellement existant sur les secteurs les plus touchés, et surtout de prendre en compte ces données dans les documents d'urbanisme pour anticiper et ne pas aggraver la situation. **Il revient aux collectivités territoriales d'identifier précisément le risque de ruissellement en croisant la cartographie des axes de ruissellements et des cuvettes topographiques avec les enjeux présents sur le territoire.** Dans le cadre de l'animation sur Schéma d'Aménagement et de Gestion des Eaux des Deux Morin (SAGE 2 Morin), un accompagnement est proposé pour aider les collectivités territoriales dans leurs décisions.

En effet, le risque étant le croisement entre un enjeu (humain, économique, etc.) et un aléa (ruissellement, débordement de cours d'eau, etc.), le moyen le plus rapide et efficace de limiter le risque est de ne pas créer de zones vulnérables supplémentaires, en évitant d'implanter de nouveaux « enjeux » dans les zones où l'intensité et la fréquence de l'aléa sont les plus élevées.

Cet atlas cartographique des axes de ruissellement a donc pour vocation de partager les connaissances acquises lors de l'étude globale de ruissellement, afin d'améliorer la prise en compte de l'aléa ruissellement à une échelle locale.

## Légende

Hydrographie		Axes de ruissellement		Limites administratives	
	Cours d'eau principal		30 ha		Communes
	Cours d'eau secondaire		10 ha		Périmètre du SMAGE
	Cuvettes topographiques		5 ha		
	Zone basse topographique <5m				
	Zone basse topographique >5m				

## Liste des cartes

SMAGE des Deux Morin .....	8
Allemant .....	9
Amillis .....	10
Augers-en-Brie .....	11
Aulnoy .....	12
Bailly-Romainvilliers .....	13
Bannay .....	14
Bannes .....	15
Bassevelle .....	16
Baye .....	17
Beunay .....	18
Beutheil-Saints .....	19
Bellot .....	20
Bergères-lès-Vertus .....	21
Bergères-sous-Montmirail .....	22
Beton-Bazoches .....	23
Bezalles .....	24
Blancs-Coteaux .....	25
Boisdon .....	26
Boissy-le-Châtel .....	27
Boissy-le-Repos .....	28
Boitron .....	29
Bouchy-Saint-Genest .....	30
Bouleurs .....	31
Boutigny .....	32
Broussy-le-Grand .....	33
Broussy-le-Petit .....	34
Broyes .....	35
Bussières .....	36
Cerneux .....	37
Chailly-en-Brie .....	38
Champaubert .....	39
Champcenest .....	40
Champguyon .....	41
Charleville .....	42
Chartronges .....	43
Châtillon-sur-Morin .....	44

Chauffry.....	45
Chevru .....	46
Choisy-en-Brie .....	47
Coizard-Joches.....	48
Condé-Sainte-Libiaire .....	49
Congy.....	50
Corfélix .....	51
Couilly-Pont-aux-Dames.....	52
Coulommes .....	53
Coulommiers .....	54
Couvray .....	55
Courchamp.....	56
Courgivaux.....	57
Courjeonnet .....	58
Courtacon.....	59
Coutevroult .....	60
Crécy-la-Chapelle .....	61
Crèvecœur-en-Brie.....	62
Dagny .....	63
Dammartin-sur-Tigaux .....	64
Dhuys et Morin-en-Brie.....	65
Doue .....	66
Esbly .....	67
Escardes .....	68
Esternay.....	69
Étoges.....	70
Étréchy .....	71
Faremoutiers .....	72
Fèrebrianges.....	73
Frétoy .....	74
Fromentières .....	75
Giremoutiers .....	76
Givry-lès-Loisy .....	77
Guérard .....	78
Hondevilliers .....	79
Janvilliers .....	80
Joiselle .....	81
Jouarre .....	82

Jouy-sur-Morin .....	83
La Celle-sur-Morin .....	84
La Chapelle-Moutils .....	85
La Ferté-Gaucher .....	86
La Ferté-sous-Jouarre .....	87
La Forestière .....	88
La Haute-Maison .....	89
La Noue .....	90
La Trétoire .....	91
La Villeneuve-lès-Charleville .....	92
Lachy .....	93
Le Gault-Soigny .....	94
Le Meix-Saint-Epoing .....	95
Le Thoult-Trosnay .....	96
Le Vézier .....	97
L'Épine-aux-Bois .....	98
Les Essarts-lès-Sézanne .....	99
Les Essarts-le-Vicomte .....	100
Les Marêts .....	101
Lescherolles .....	102
Leudon-en-Brie .....	103
Loisy-en-Brie .....	104
Louan-Villegruis-Fontaine .....	105
Magny-le-Hongre .....	106
Maisoncelles-en-Brie .....	107
Mareuil-lès-Meaux .....	108
Marolles-en-Brie .....	109
Mauperthuis .....	110
Mécringes .....	111
Meilleray .....	112
Mœurs-Verdey .....	113
Mondement-Montgivroux .....	114
Montceaux-lès-Provins .....	115
Montdauphin .....	116
Montenils .....	117
Montmirail .....	118
Montolivet .....	119
Montry .....	120

Morsains.....	121
Mortcerf.....	122
Mouroux.....	123
Nesle-la-Reposte .....	124
Neuvy .....	125
Orly-sur-Morin .....	126
Oyes.....	127
Pierre-Levée .....	128
Pierre-Morains .....	129
Pommeuse .....	130
Quincy-Voisins.....	131
Rebais .....	132
Reuil-en-Brie.....	133
Reuves .....	134
Réveillon.....	135
Rieux.....	136
Rupéreau .....	137
Saâcy-sur-Marne .....	138
Sablonnières.....	139
Saint-Augustin .....	140
Saint-Barthélemy.....	141
Saint-Bon .....	142
Saint-Cyr-sur-Morin.....	143
Saint-Denis-lès-Rebais .....	144
Saint-Germain-sous-Doue .....	145
Saint-Germain-sur-Morin .....	146
Saint-Léger .....	147
Saint-Mars-Vieux-Maisons .....	148
Saint-Martin-des-Champs .....	149
Saint-Martin-du-Boschet.....	150
Saint-Ouen-sur-Morin .....	151
Saint-Rémy-la-Vanne.....	152
Saint-Siméon .....	153
Sancy .....	154
Sancy-lès-Provins .....	155
Saudoy.....	156
Sept-Sorts.....	157
Sézanne .....	158

Signy-Signets .....	159
Soizy-aux-Bois .....	160
Soulières .....	161
Talus-Saint-Prix.....	162
Tigeaux .....	163
Tréfolis .....	164
Val-des-Marais .....	165
Vauchamps.....	166
Vaucourtois .....	167
Vendières .....	168
Verdelot .....	169
Vert-Toulon .....	170
Viels-Maisons .....	171
Villemareuil .....	172
Villeneuve-la-Lionne.....	173
Villeneuve-le-Comte.....	174
Villeneuve-sur-Bellot.....	175
Villevénard .....	176
Villiers-Saint-Georges .....	177
Villiers-sur-Morin .....	178
Vindey .....	179
Voulangis.....	180
Voulton.....	181



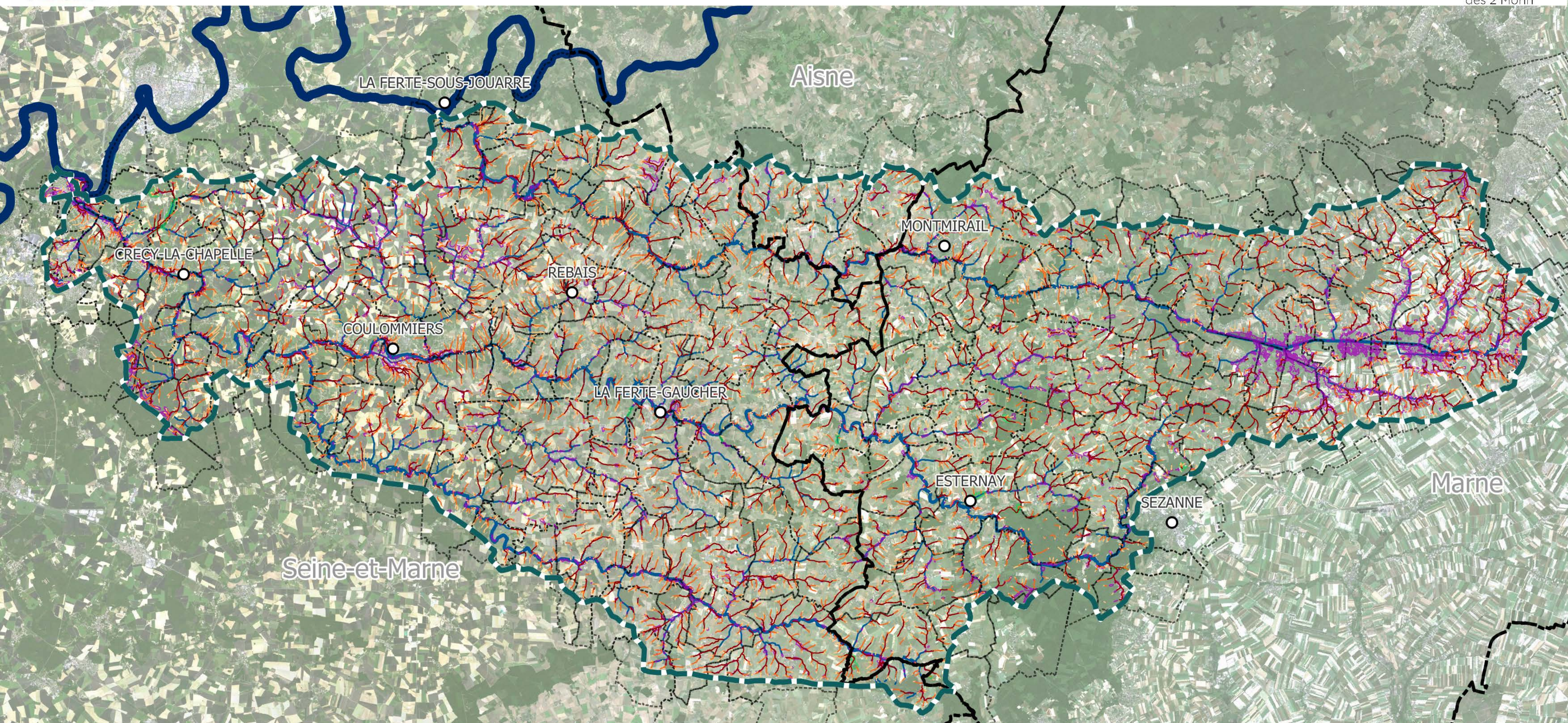

**Axe de ruissellement**

- 30 ha
- 10 ha
- 5 ha

**Zone basse topographique**

- < 5 mètres
- > 5 mètres

**Hydrographie**

- Cours d'eau principal
- Cours d'eau secondaire

**Limite administrative**

- Périmètre du SMAGE
- Commune

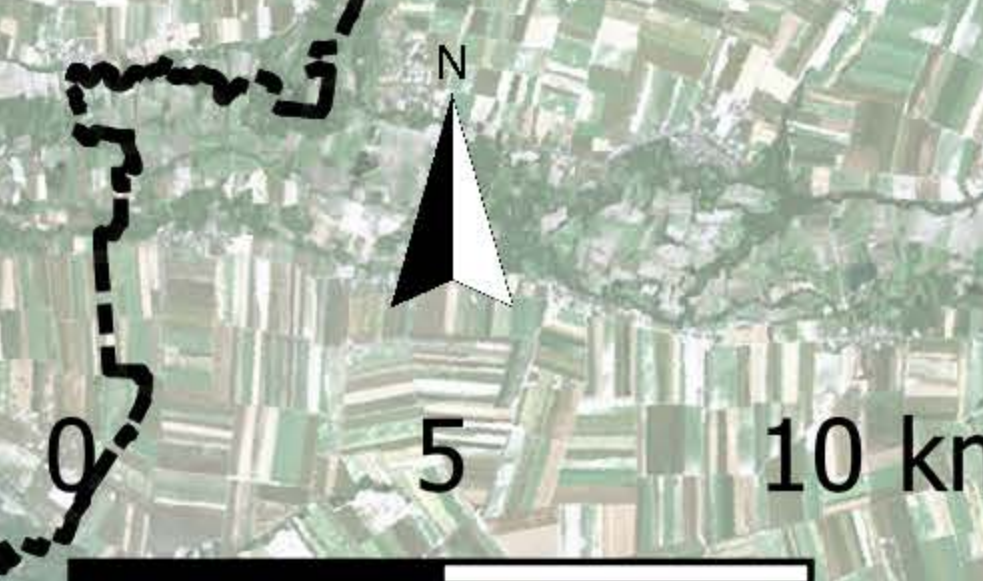



Hydrographie

— Cours d'eau principal

— Cours d'eau secondaire

— Cuvettes topographiques

Axes de ruissellement

— 30 ha

— 10 ha

— 5 ha

Limites administratives

— Communes

— Périmètre du SMAGE



0 0,5 1 km



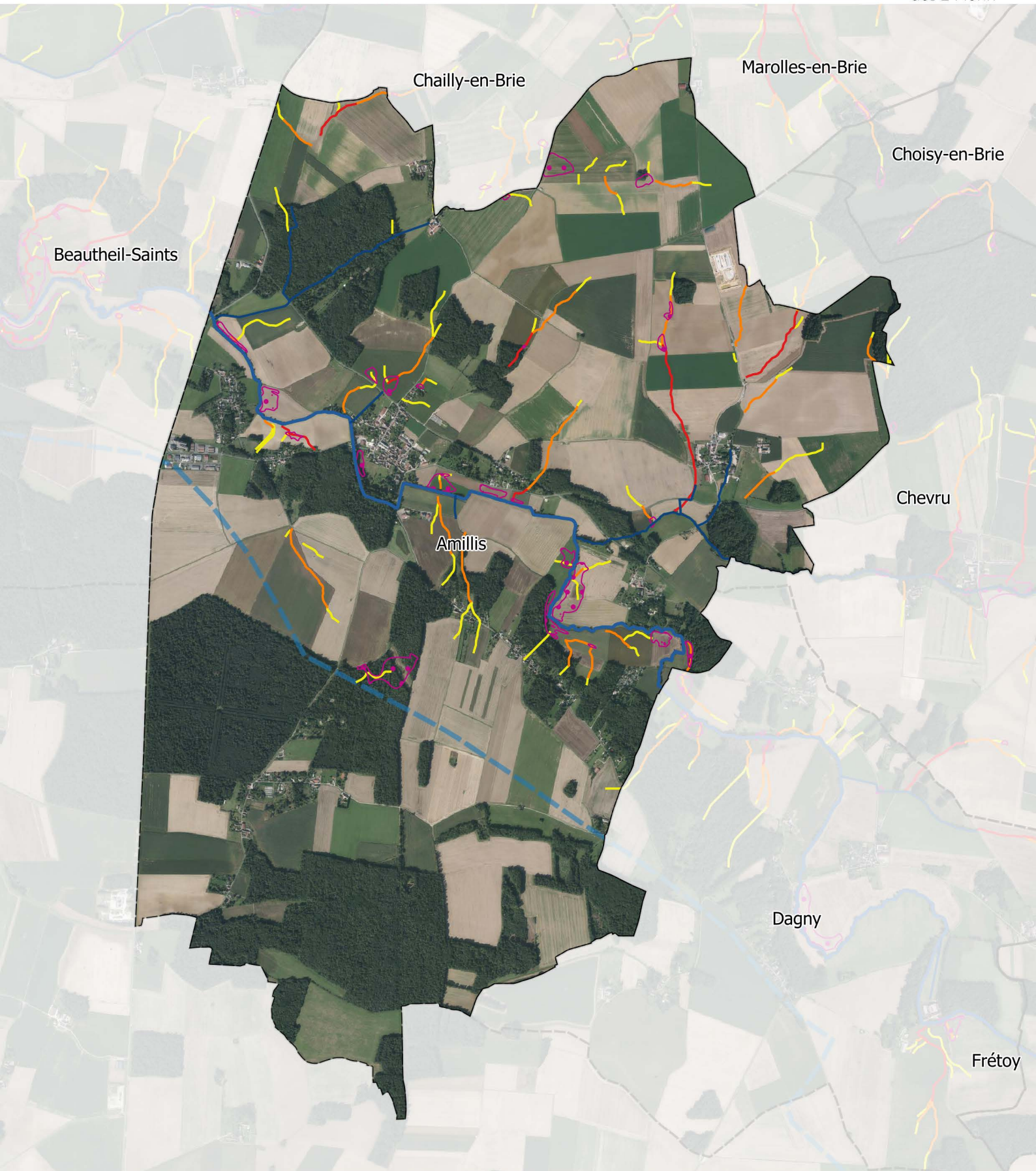

Hydrographie

— Cours d'eau principal

— Cours d'eau secondaire

— Cuvettes topographiques

Axes de ruissellement

— 30 ha

— 10 ha

— 5 ha

Limites administratives

— Communes

— Périmètre du SMAGE

0 0,5 1 km



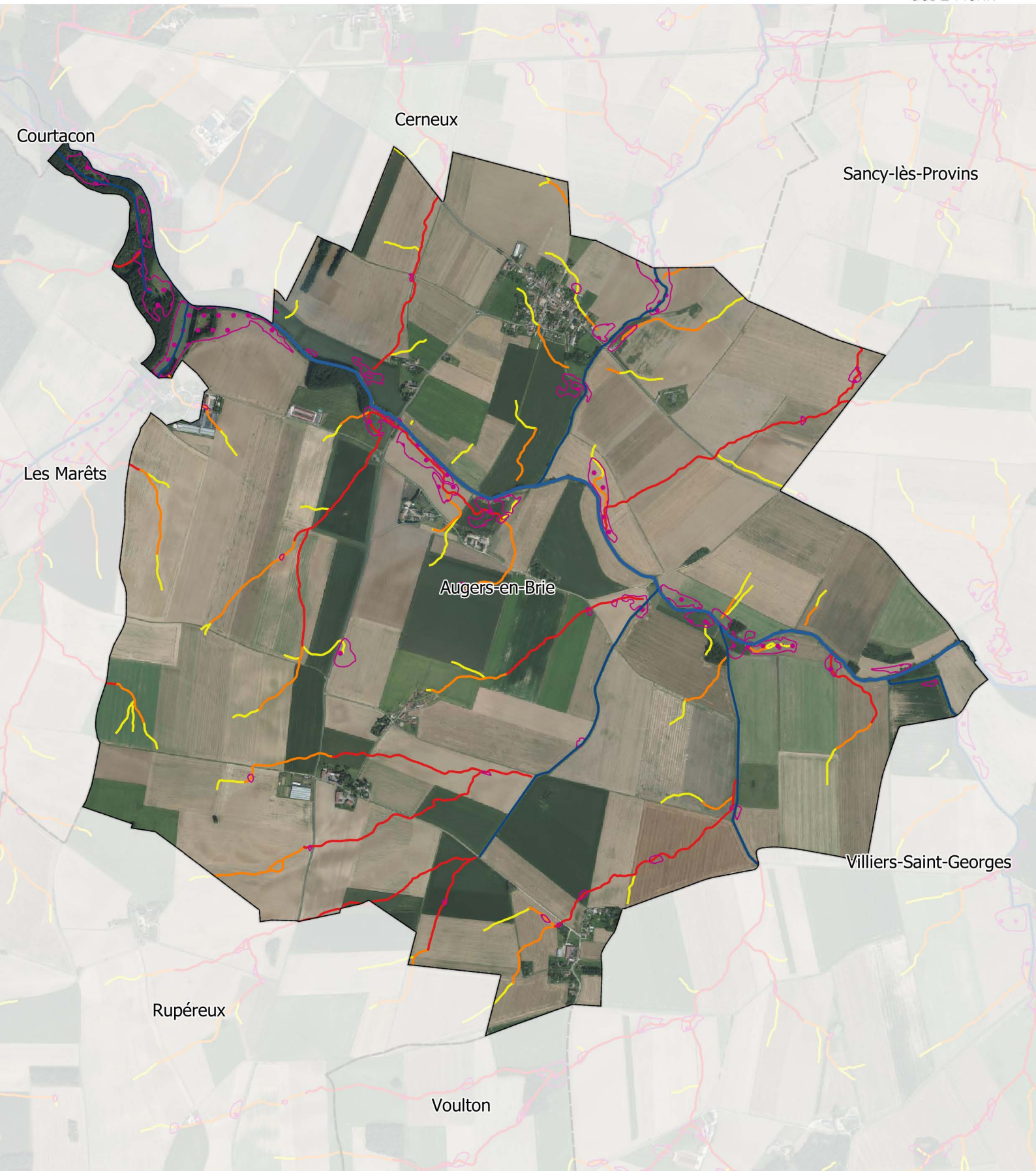

Hydrographie

— Cours d'eau principal

— Cours d'eau secondaire

— Cuvettes topographiques

Axes de ruissellement

— 30 ha

— 10 ha

— 5 ha

Limites administratives

— Communes

— Périmètre du SMAGE

0

0,5

1 km





Hydrographie

— Cours d'eau principal

— Cours d'eau secondaire

••• Cuvettes topographiques

Axes de ruissellement

— 30 ha

— 10 ha

— 5 ha

Limites administratives

▭ Communes

▭ Périmètre du SMAGE



0 0,5 1 km



Coupray

Saint-Germain-sur-Morin

Magny-le-Hongre

Coutevroult

Bailly-Romainvilliers

Villeneuve-le-Comte

Hydrographie

 Cours d'eau principal

 Cours d'eau secondaire

 Cuvettes topographiques

Axes de ruissellement

 30 ha

 10 ha

 5 ha

Limites administratives

 Communes

 Périmètre du SMAGE

0



0,5

1 km









**Hydrographie**

-  Cours d'eau principal
-  Cours d'eau secondaire
-  Cuvettes topographiques

**Axes de ruissellement**

-  30 ha
-  10 ha
-  5 ha

**Limites administratives**

-  Communes
-  Périmètre du SMAGE

0 0,5 1 km





Hydrographie

— Cours d'eau principal

— Cours d'eau secondaire

— Cuvettes topographiques

Axes de ruissellement

— 30 ha

— 10 ha

— 5 ha

Limites administratives

— Communes

— Périmètre du SMAGE



0 0,5 1 km





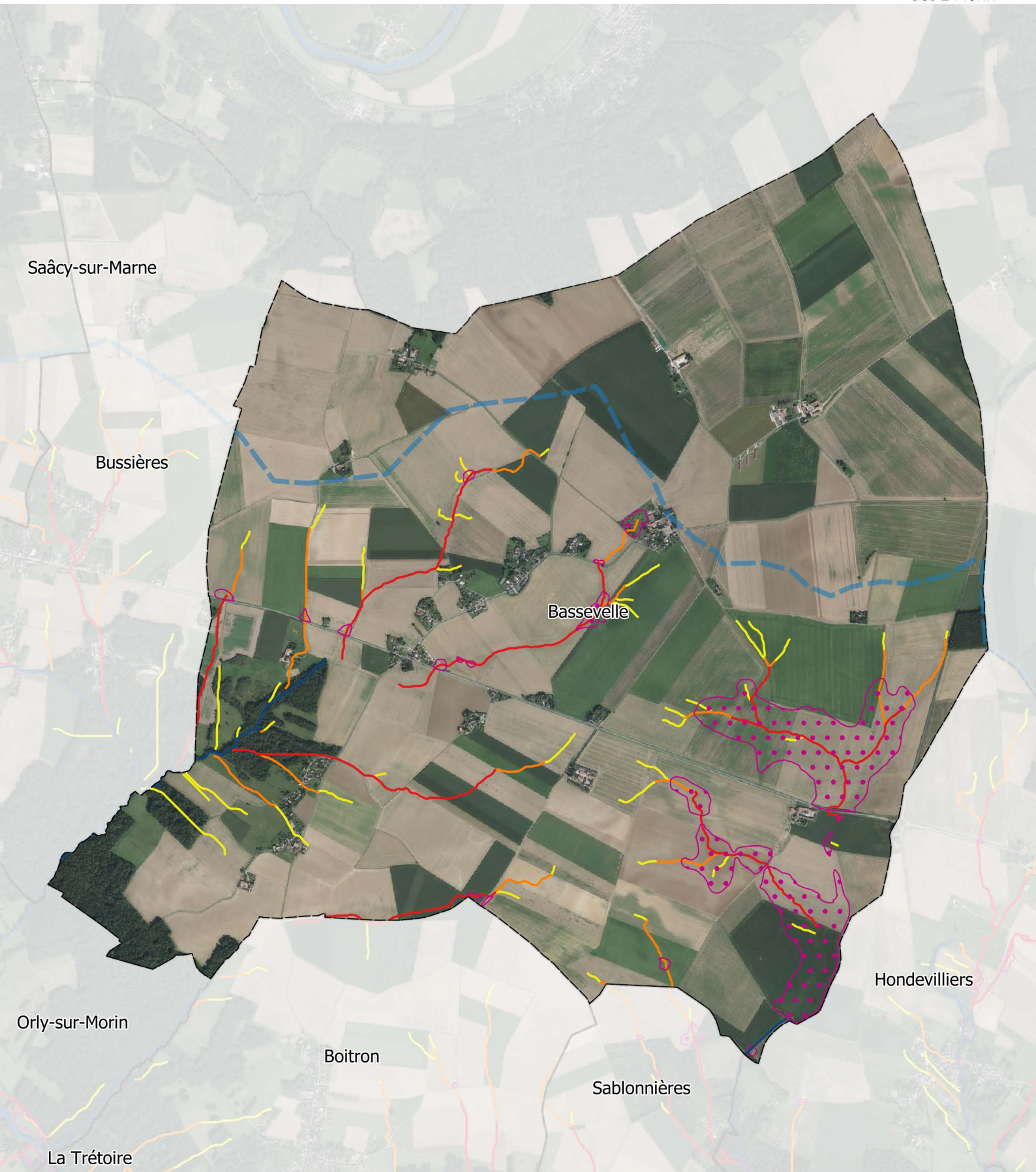

Hydrographie

— Cours d'eau principal

— Cours d'eau secondaire

••• Cuvettes topographiques

Axes de ruissellement

— 30 ha

— 10 ha

— 5 ha

Limites administratives

▭ Communes

▭ Périmètre du SMAGE

0 0,5 1 km





**Hydrographie**

— Cours d'eau principal

— Cours d'eau secondaire

— Cuvettes topographiques

**Axes de ruissellement**

— 30 ha

— 10 ha

— 5 ha

**Limites administratives**

— Communes

— Périmètre du SMAGE

0 0,5 1 km





Hydrographie

— Cours d'eau principal

— Cours d'eau secondaire

— Cuvettes topographiques

Axes de ruissellement

— 30 ha

— 10 ha

— 5 ha

Limites administratives

— Communes

— Périmètre du SMAGE

0

0,5

1 km





Hydrographie

— Cours d'eau principal

— Cours d'eau secondaire

— Cuvettes topographiques

Axes de ruissellement

— 30 ha

— 10 ha

— 5 ha

Limites administratives

— Communes

— Périmètre du SMAGE



0 0,5 1 km





Hydrographie

— Cours d'eau principal

— Cours d'eau secondaire

— Cuvettes topographiques

Axes de ruissellement

— 30 ha

— 10 ha

— 5 ha

Limites administratives

— Communes



— Périmètre du SMAGE

0 0,5 1 km









### Hydrographie

-  Cours d'eau principal
-  Cours d'eau secondaire
-  Cuvettes topographiques

### Axes de ruissellement

-  30 ha
-  10 ha
-  5 ha

### Limites administratives

-  Communes
-  Périmètre du SMAGE



0 0,5 1 km





Hydrographie

— Cours d'eau principal

— Cours d'eau secondaire

— Cuvettes topographiques

Axes de ruissellement

— 30 ha

— 10 ha

— 5 ha

Limites administratives

— Communes

— Périmètre du SMAGE

0

0,5

1 km





Hydrographie

— Cours d'eau principal

— Cours d'eau secondaire

••• Cuvettes topographiques

Axes de ruissellement

— 30 ha

— 10 ha

— 5 ha

Limites administratives

▭ Communes

▭ Périmètre du SMAGE





0 0,5 1 km











Hydrographie

-  Cours d'eau principal
-  Cours d'eau secondaire
-  Cuvettes topographiques

Axes de ruissellement

-  30 ha
-  10 ha
-  5 ha

Limites administratives

-  Communes
-  Périmètre du SMAGE

0 0,5 1 km



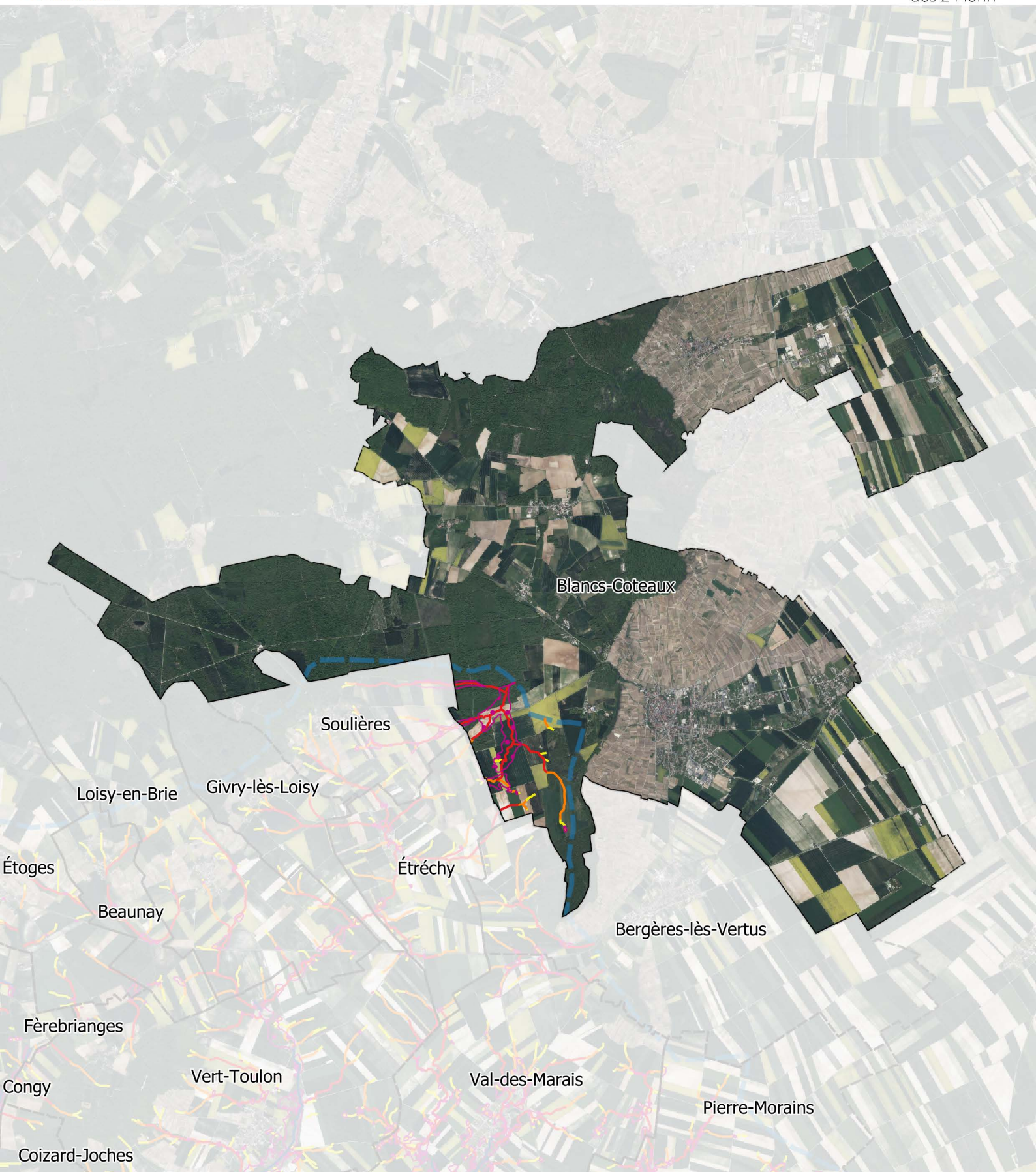

### Hydrographie

Cours d'eau principal

Cours d'eau secondaire

Cuvettes topographiques

### Axes de ruissellement

30 ha

10 ha

5 ha

### Limites administratives

Communes

Périmètre du SMAGE



0 0,5 1 km



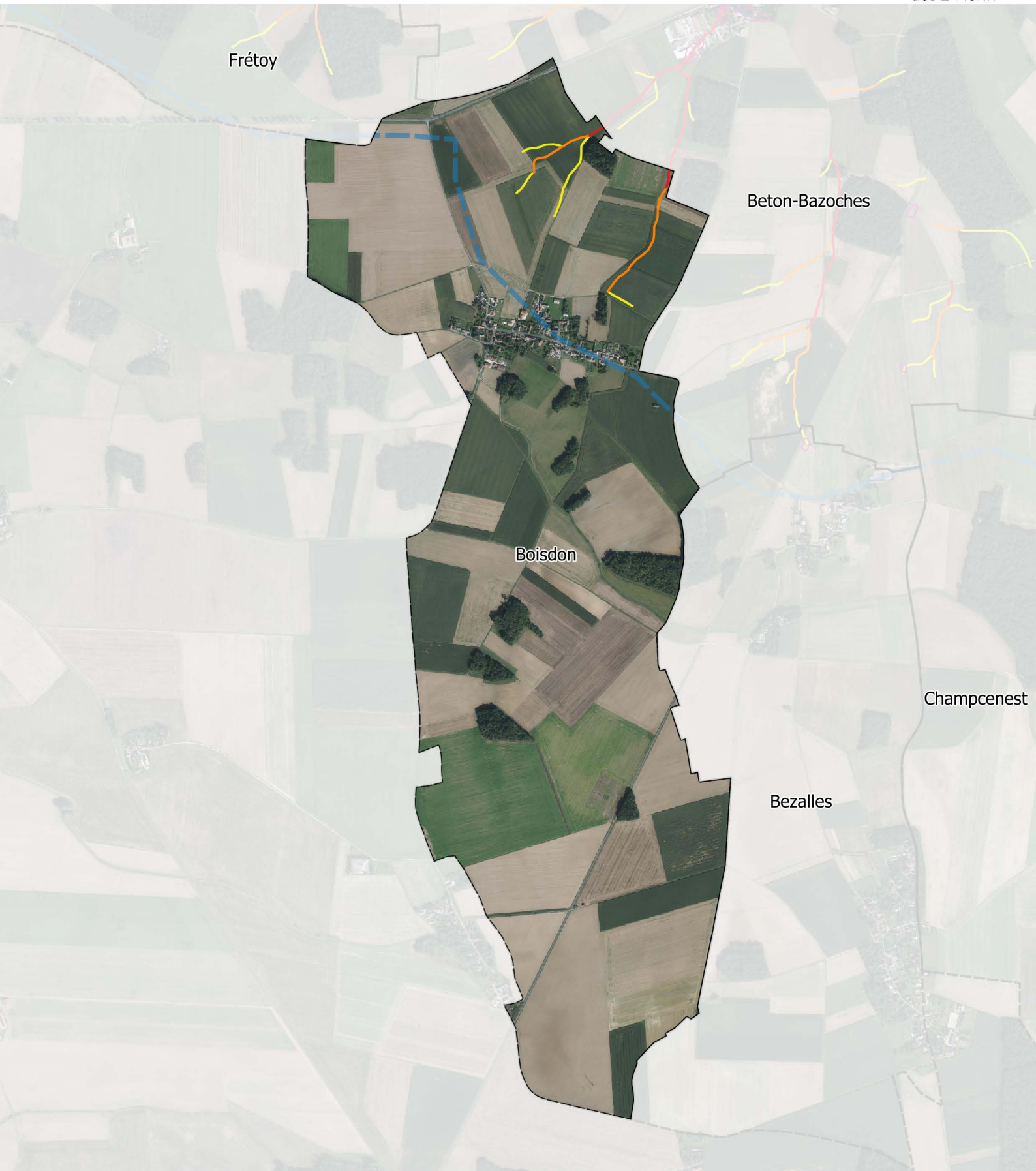

Hydrographie

— Cours d'eau principal

— Cours d'eau secondaire

— Cuvettes topographiques

Axes de ruissellement

— 30 ha

— 10 ha

— 5 ha

Limites administratives

— Communes

— Périmètre du SMAGE

0

0,5

1 km



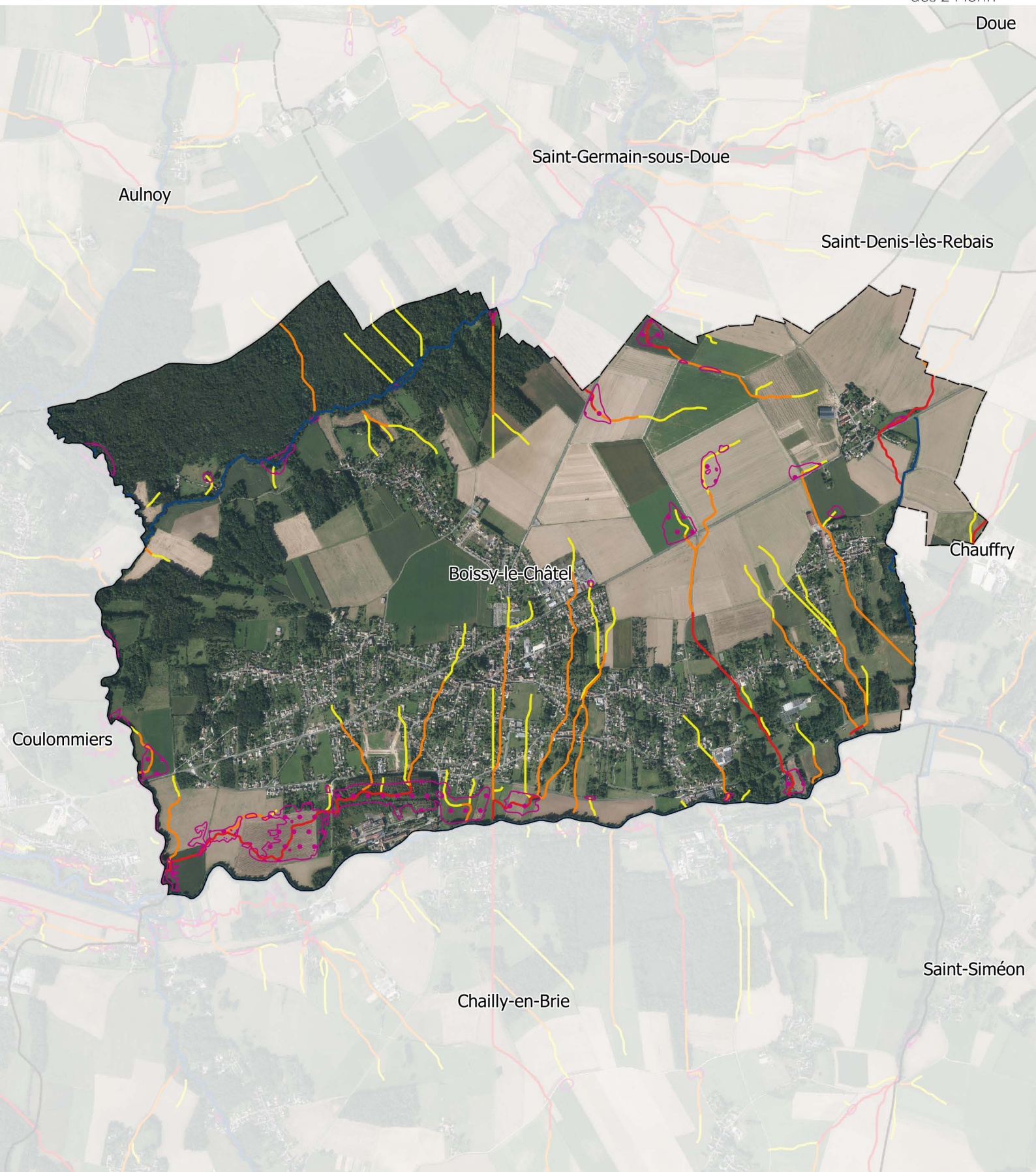

Hydrographie

— Cours d'eau principal

— Cours d'eau secondaire

— Cuvettes topographiques

Axes de ruissellement

— 30 ha

— 10 ha

— 5 ha

Limites administratives

— Communes

— Périmètre du SMAGE

0

0,5

1 km





Hydrographie

— Cours d'eau principal

— Cours d'eau secondaire

— Cuvettes topographiques

Axes de ruissellement

— 30 ha

— 10 ha

— 5 ha

Limites administratives

— Communes

— Périmètre du SMAGE

0

0,5

1 km





Hydrographie

— Cours d'eau principal

— Cours d'eau secondaire

— Cuvettes topographiques

Axes de ruissellement

— 30 ha

— 10 ha

— 5 ha

Limites administratives

— Communes

— Périmètre du SMAGE

0

0,5

1 km



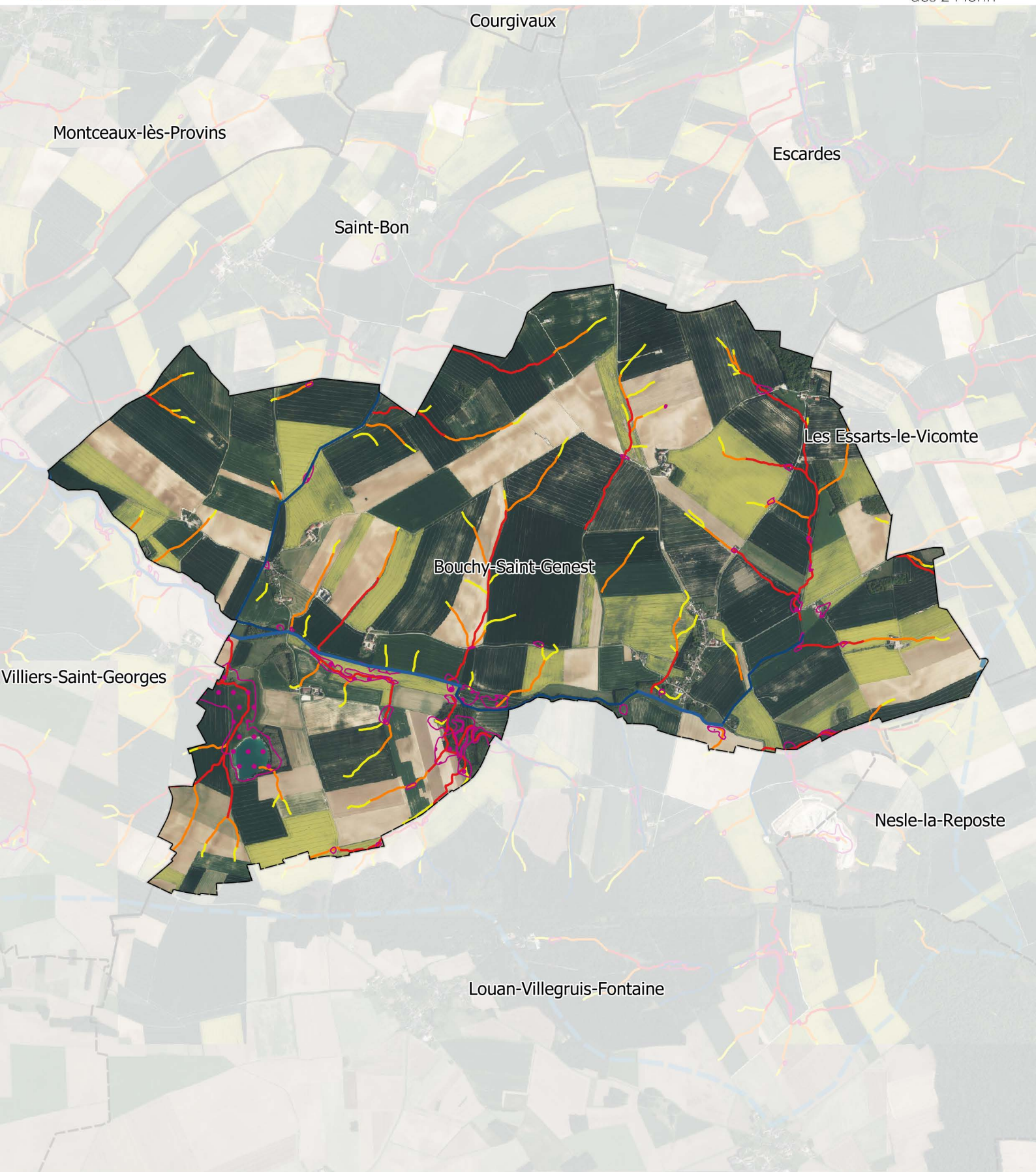

Hydrographie

— Cours d'eau principal

— Cours d'eau secondaire

— Cuvettes topographiques

Axes de ruissellement

— 30 ha

— 10 ha

— 5 ha

Limites administratives

— Communes

— Périmètre du SMAGE



0 0,5 1 km



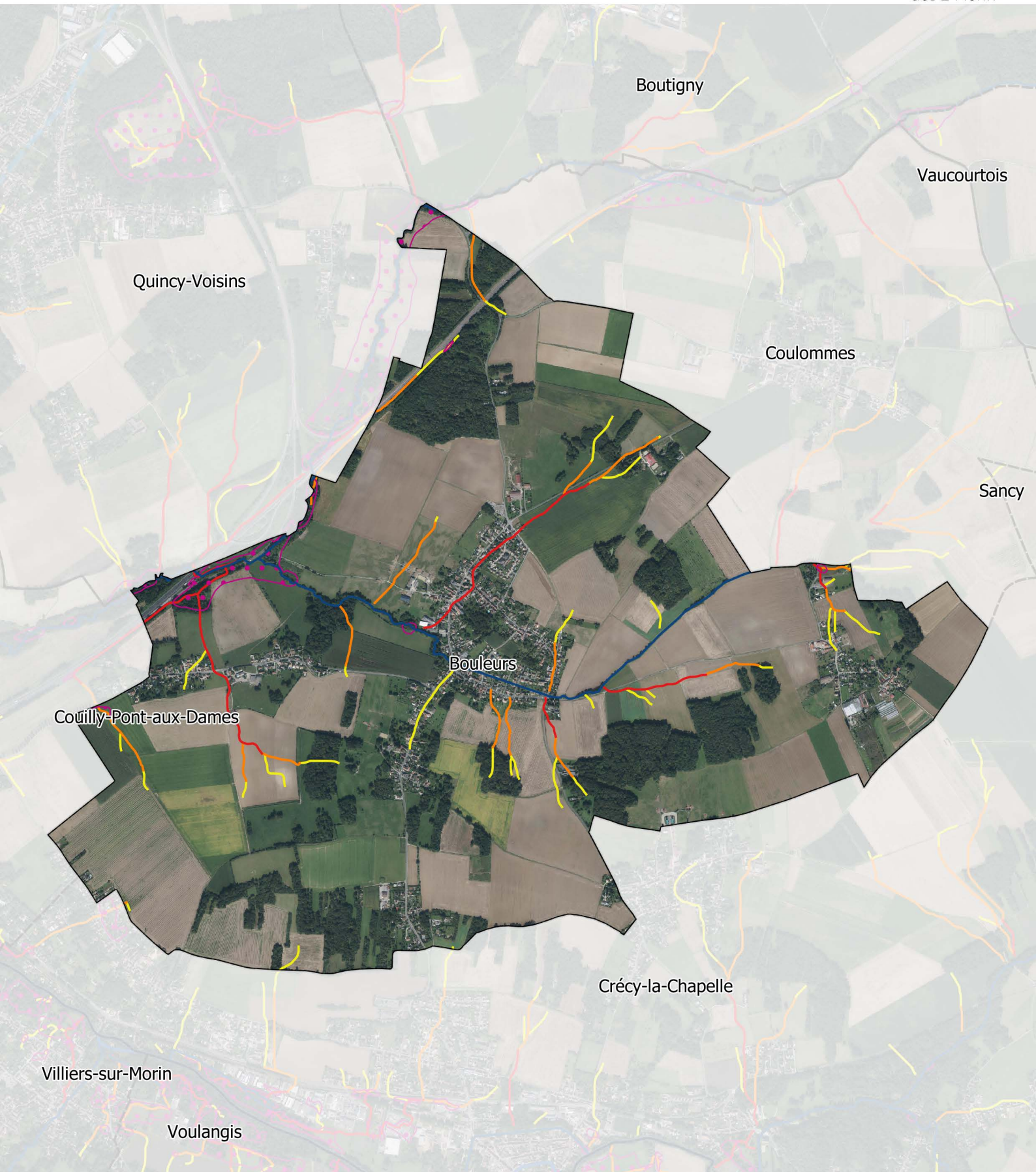

Hydrographie

— Cours d'eau principal

— Cours d'eau secondaire

••• Cuvettes topographiques

Axes de ruissellement

— 30 ha

— 10 ha

— 5 ha

Limites administratives

▭ Communes

▭ Périmètre du SMAGE

0

0,5



1 km



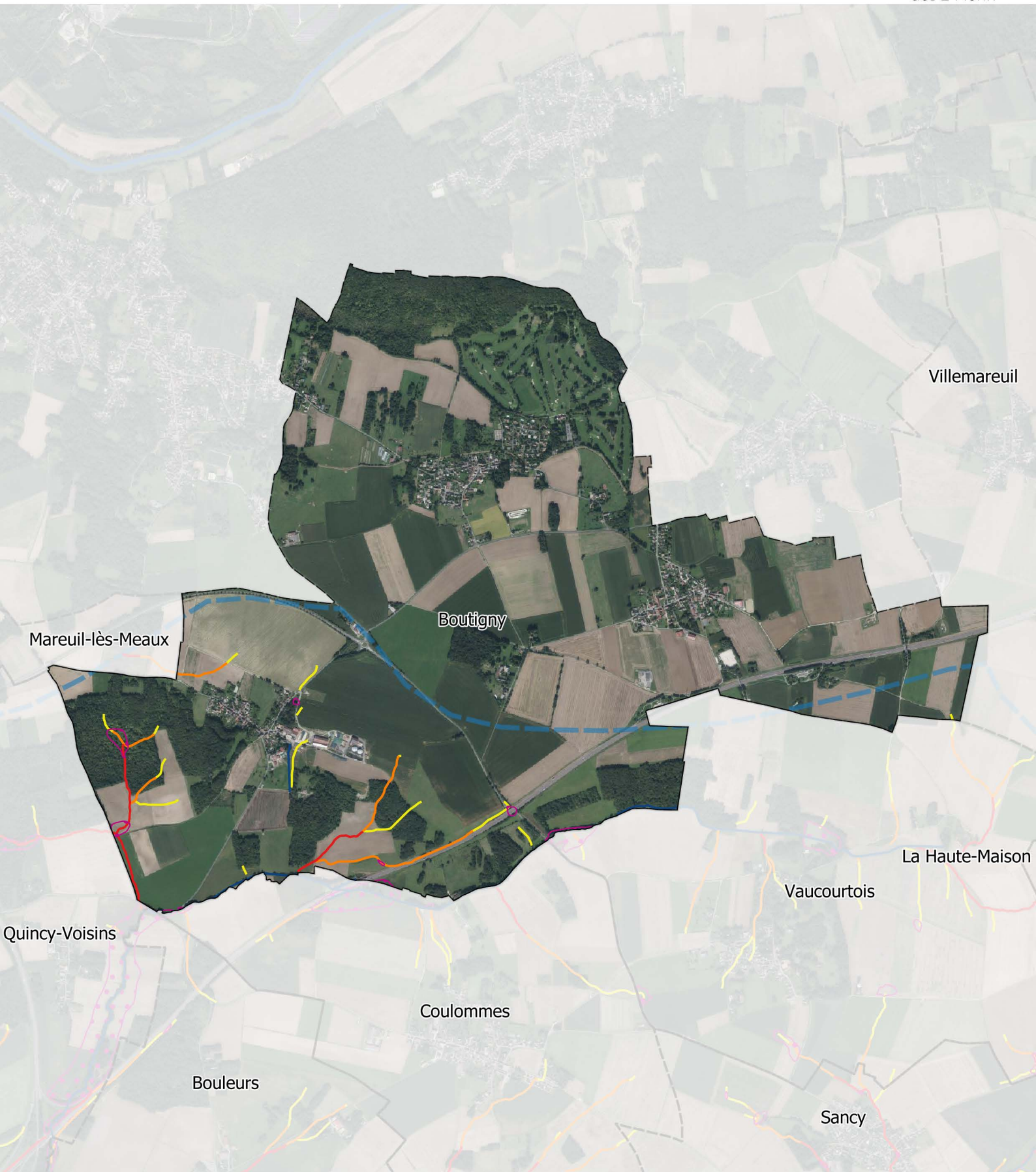







**Hydrographie**

-  Cours d'eau principal
-  Cours d'eau secondaire
-  Cuvettes topographiques

**Axes de ruissellement**

-  30 ha
-  10 ha
-  5 ha

**Limites administratives**

-  Communes
-  Périmètre du SMAGE



0 0,5 1 km





Hydrographie

— Cours d'eau principal

— Cours d'eau secondaire

••• Cuvettes topographiques

Axes de ruissellement

— 30 ha

— 10 ha

— 5 ha

Limites administratives

▭ Communes

▭ Périmètre du SMAGE



0 0,5 1 km





Hydrographie

— Cours d'eau principal

— Cours d'eau secondaire

⋯ Cuvettes topographiques

Axes de ruissellement

— 30 ha

— 10 ha

— 5 ha

Limites administratives

▭ Communes

▭ Périmètre du SMAGE

0

0,5

1 km





Hydrographie

— Cours d'eau principal

— Cours d'eau secondaire

— Cuvettes topographiques

Axes de ruissellement

— 30 ha

— 10 ha

— 5 ha

Limites administratives

— Communes

— Périmètre du SMAGE

0

0,5

1 km



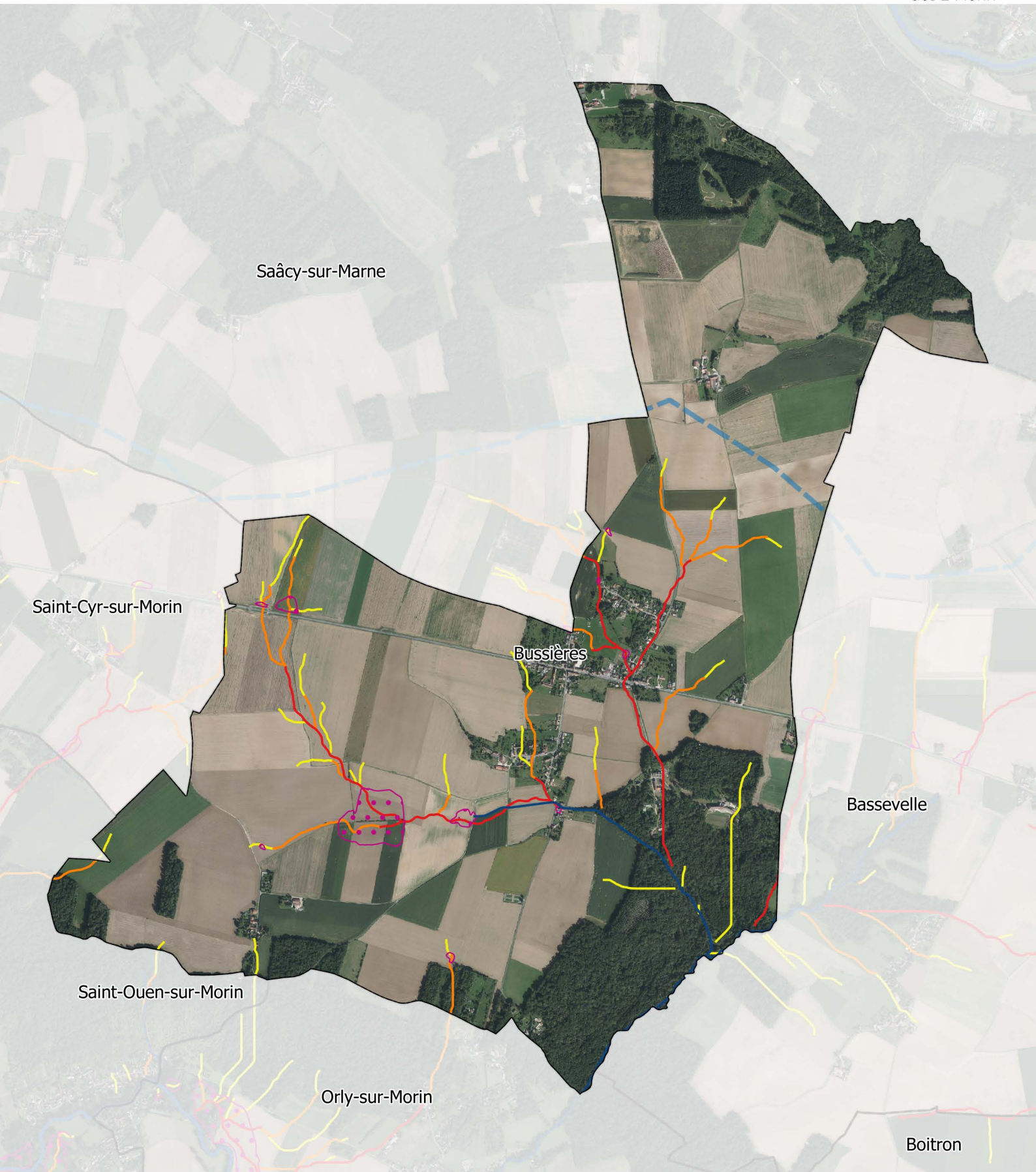

Hydrographie

— Cours d'eau principal

— Cours d'eau secondaire

••• Cuvettes topographiques

Axes de ruissellement

— 30 ha

— 10 ha

— 5 ha

Limites administratives

▭ Communes

▭ Périmètre du SMAGE

0

0,5

1 km



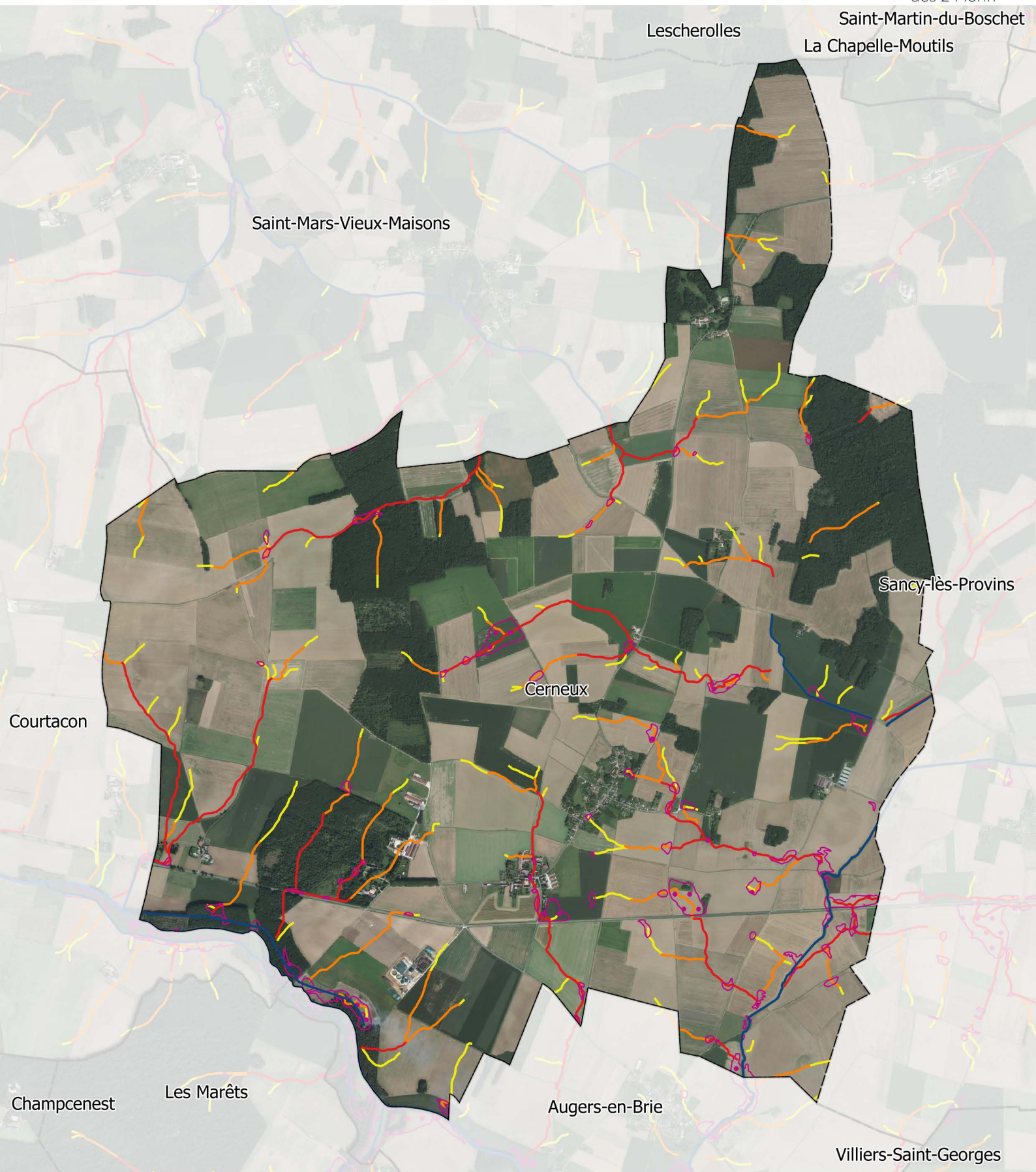

Hydrographie

— Cours d'eau principal

— Cours d'eau secondaire

◻ Cuvettes topographiques

Axes de ruissellement

— 30 ha

— 10 ha

— 5 ha

Limites administratives

◻ Communes

◻ Périmètre du SMAGE



0 0,5 1 km



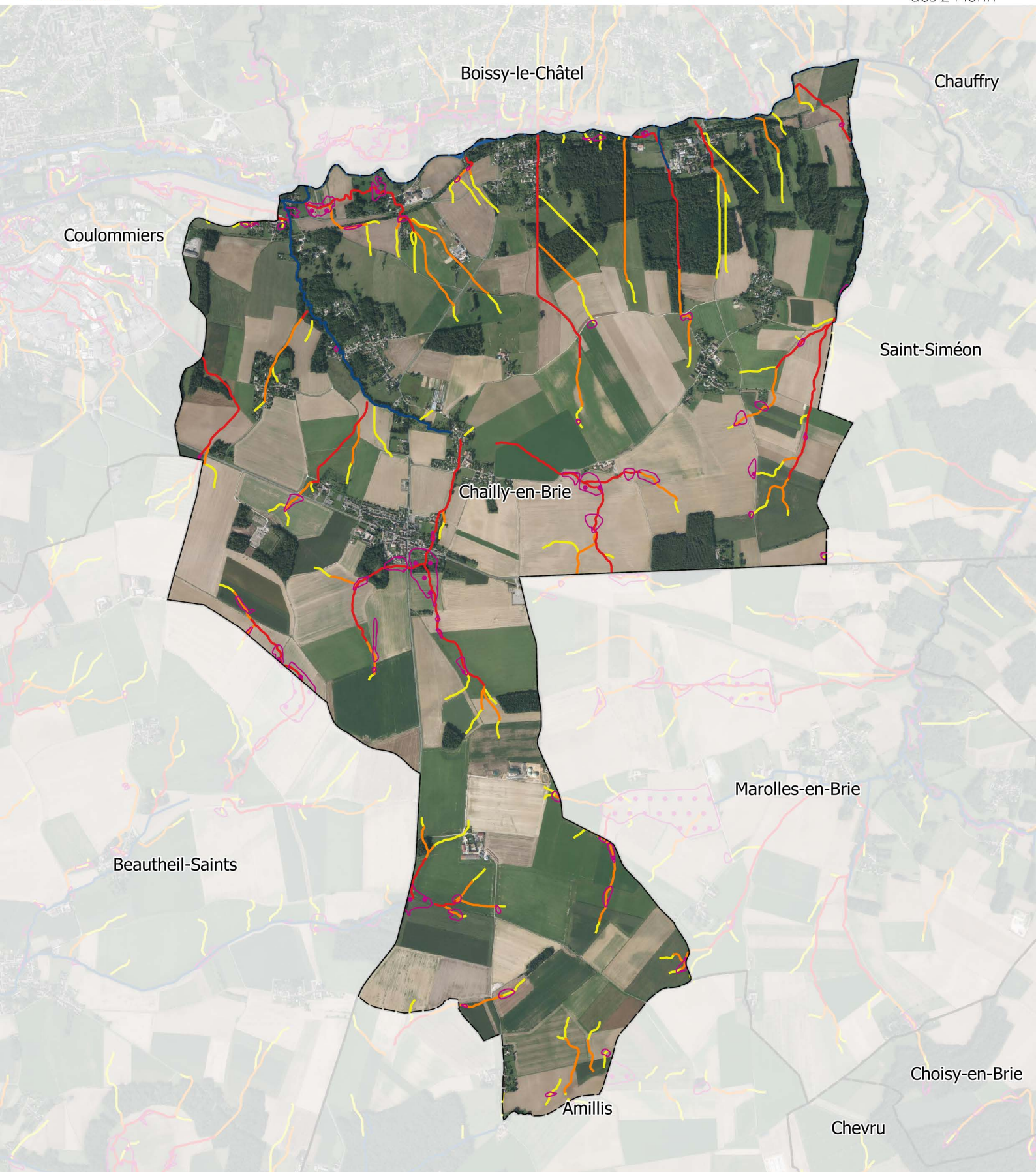

Hydrographie

— Cours d'eau principal

— Cours d'eau secondaire

— Cuvettes topographiques

Axes de ruissellement

— 30 ha

— 10 ha

— 5 ha

Limites administratives

— Communes

— Périmètre du SMAGE

0 0,5 1 km





Hydrographie

— Cours d'eau principal

— Cours d'eau secondaire

— Cuvettes topographiques

Axes de ruissellement

— 30 ha

— 10 ha

— 5 ha

Limites administratives

— Communes

— Périmètre du SMAGE



0 0,5 1 km





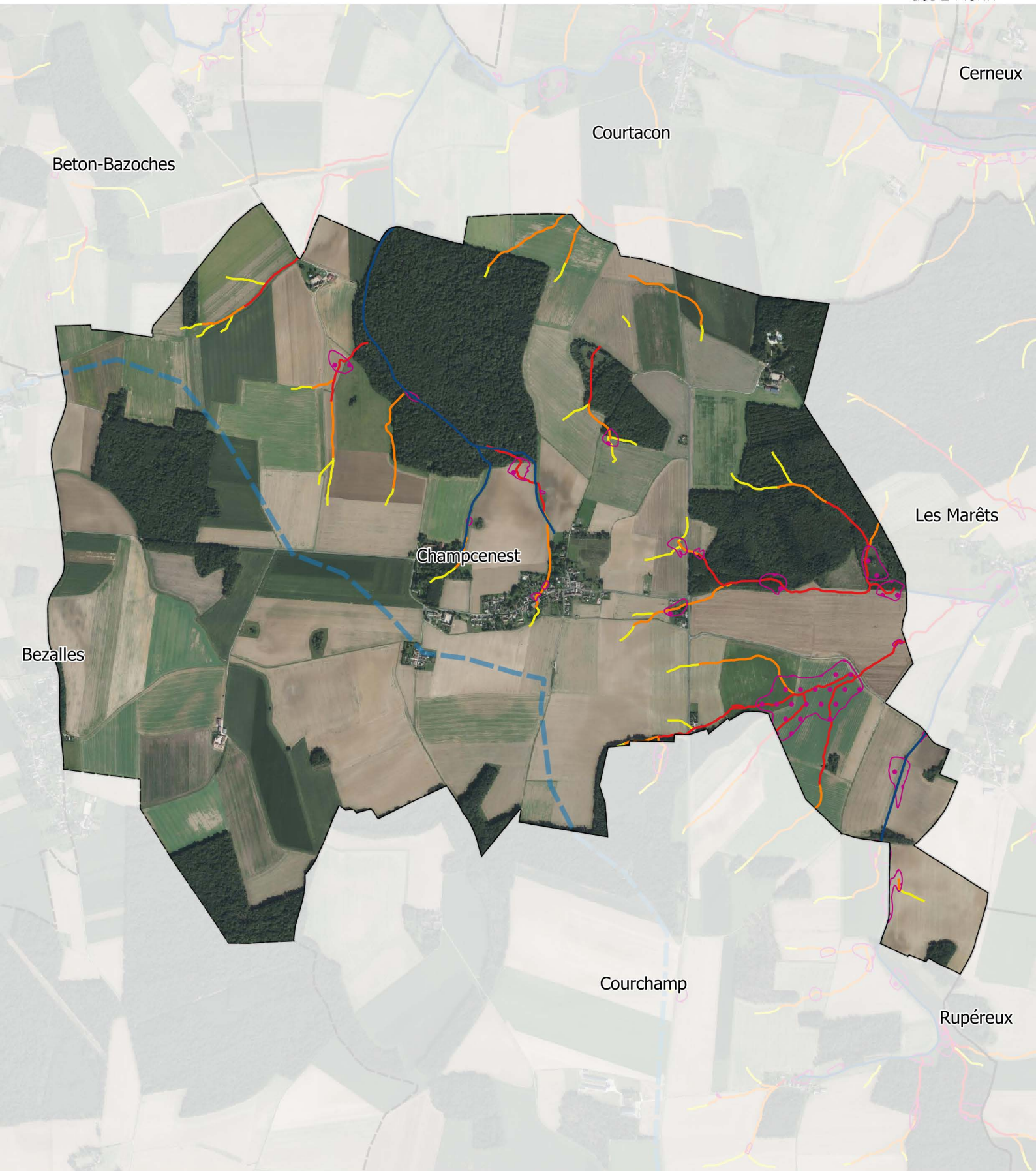

Hydrographie

— Cours d'eau principal

— Cours d'eau secondaire

••• Cuvettes topographiques

Axes de ruissellement

— 30 ha

— 10 ha

— 5 ha

Limites administratives

▭ Communes

▭ Périmètre du SMAGE

0

0,5

1 km





Hydrographie

— Cours d'eau principal

— Cours d'eau secondaire

— Cuvettes topographiques

Axes de ruissellement

— 30 ha

— 10 ha

— 5 ha

Limites administratives

— Communes

— Périmètre du SMAGE



0 0,5 1 km





Hydrographie

— Cours d'eau principal

— Cours d'eau secondaire

— Cuvettes topographiques

Axes de ruissellement

— 30 ha

— 10 ha

— 5 ha

Limites administratives

— Communes

— Périmètre du SMAGE

0 0,5 1 km





Hydrographie

— Cours d'eau principal

— Cours d'eau secondaire

⬢ Cuvettes topographiques

Axes de ruissellement

— 30 ha

— 10 ha

— 5 ha

Limites administratives

⬢ Communes

⬢ Périmètre du SMAGE

0

0,5

1 km





Hydrographie

Cours d'eau principal

Cours d'eau secondaire

Cuvettes topographiques

Axes de ruissellement

30 ha

10 ha

5 ha

Limites administratives

Communes

Périmètre du SMAGE



0 0,5 1 km



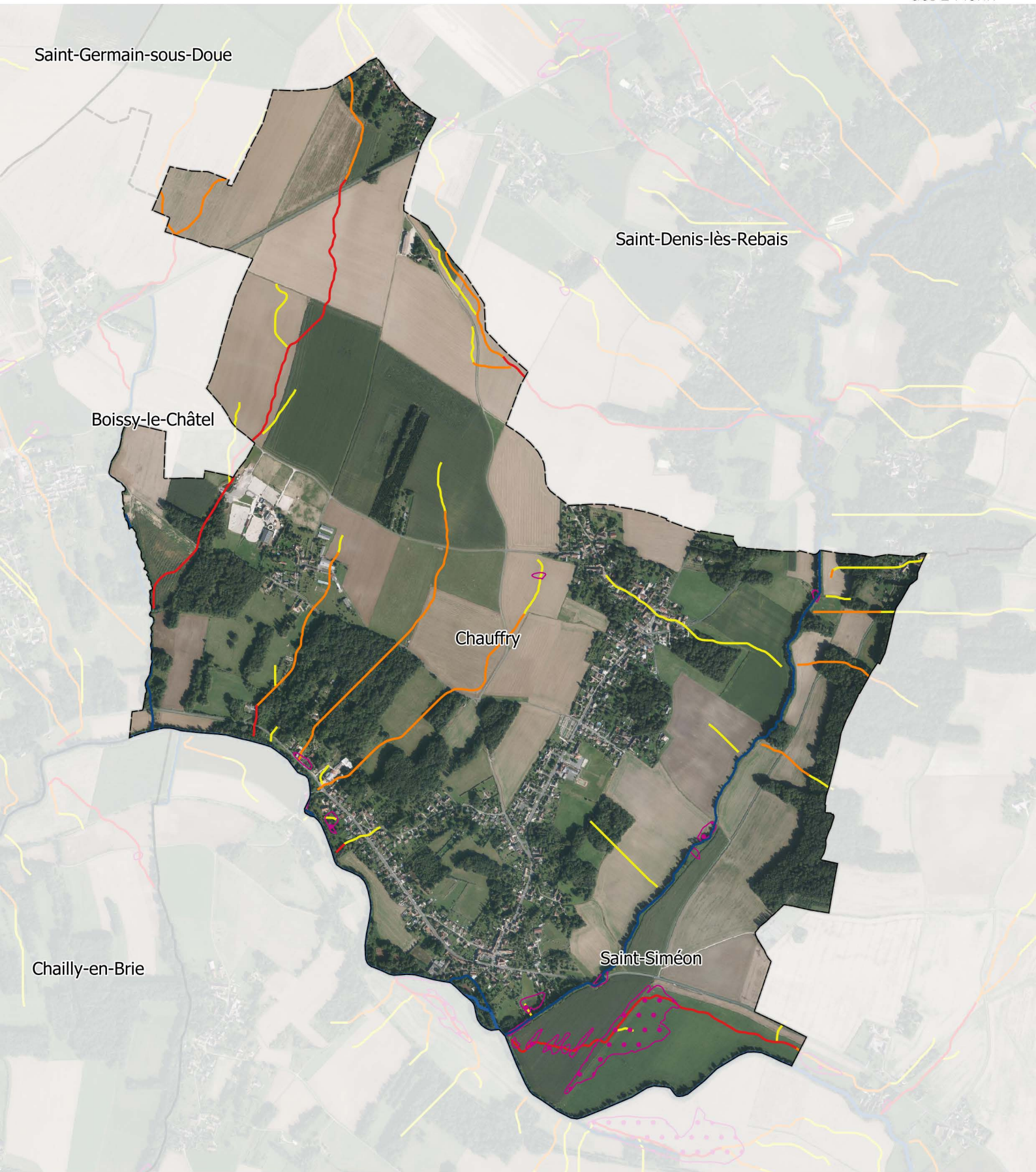

Hydrographie

— Cours d'eau principal

— Cours d'eau secondaire

— Cuvettes topographiques

Axes de ruissellement

— 30 ha

— 10 ha

— 5 ha

Limites administratives

— Communes

— Périmètre du SMAGE

0

0,5

1 km

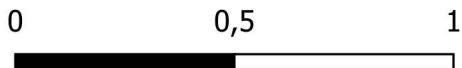

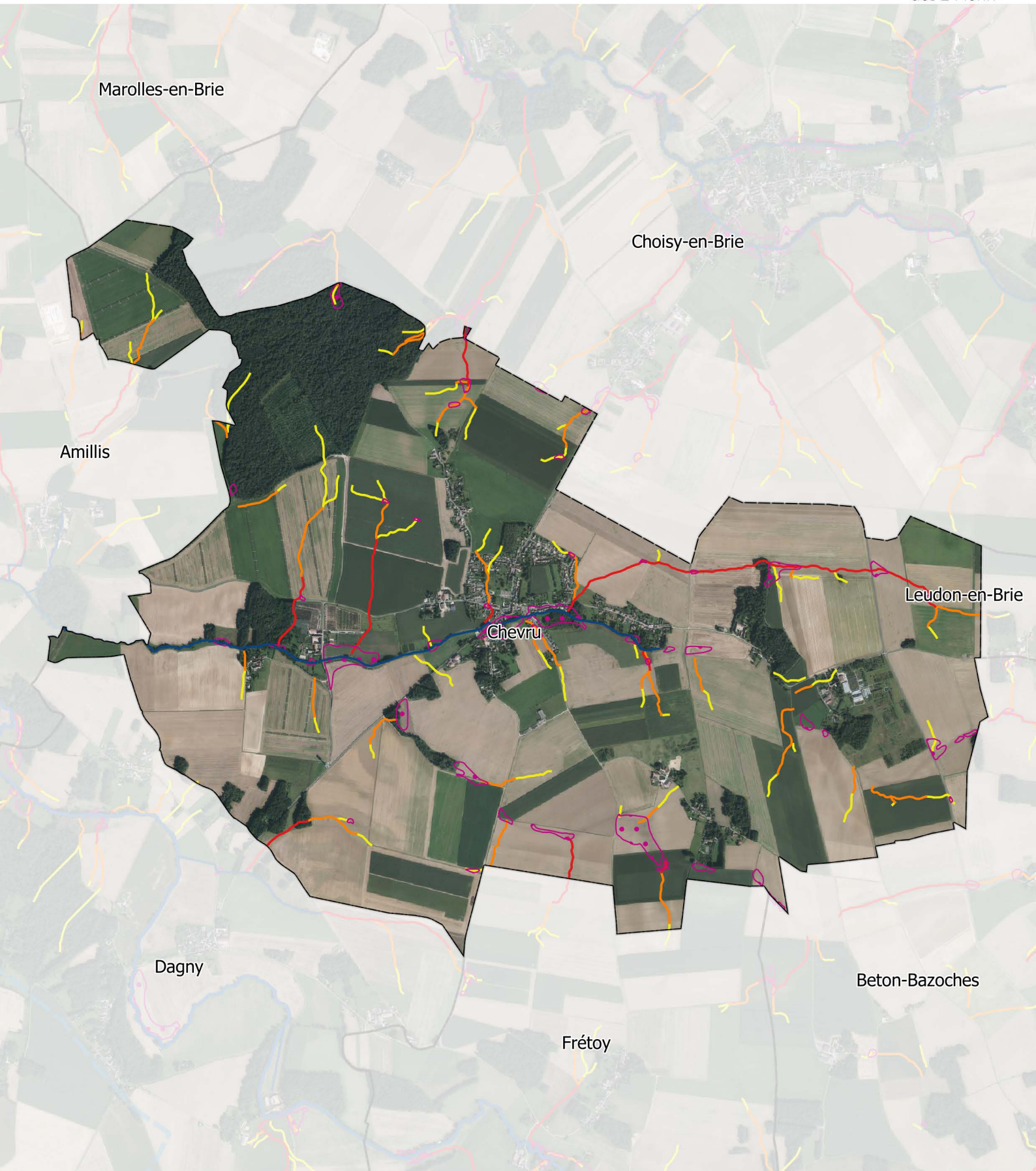

Hydrographie

— Cours d'eau principal

— Cours d'eau secondaire

— Cuvettes topographiques

Axes de ruissellement

— 30 ha

— 10 ha

— 5 ha

Limites administratives

— Communes

— Périmètre du SMAGE

0 0,5 1 km





Hydrographie

— Cours d'eau principal

— Cours d'eau secondaire

— Cuvettes topographiques

Axes de ruissellement

— 30 ha

— 10 ha

— 5 ha

Limites administratives

— Communes

— Périmètre du SMAGE



0 0,5 1 km







Hydrographie

Cours d'eau principal

Cours d'eau secondaire

Cuvettes topographiques

Axes de ruissellement

30 ha

10 ha

5 ha

Limites administratives

Communes

Périmètre du SMAGE

0

0,5

1 km





Hydrographie

— Cours d'eau principal

— Cours d'eau secondaire

••• Cuvettes topographiques

Axes de ruissellement

— 30 ha

— 10 ha

— 5 ha

Limites administratives

▭ Communes

▭ Périmètre du SMAGE

0

0,5

1 km



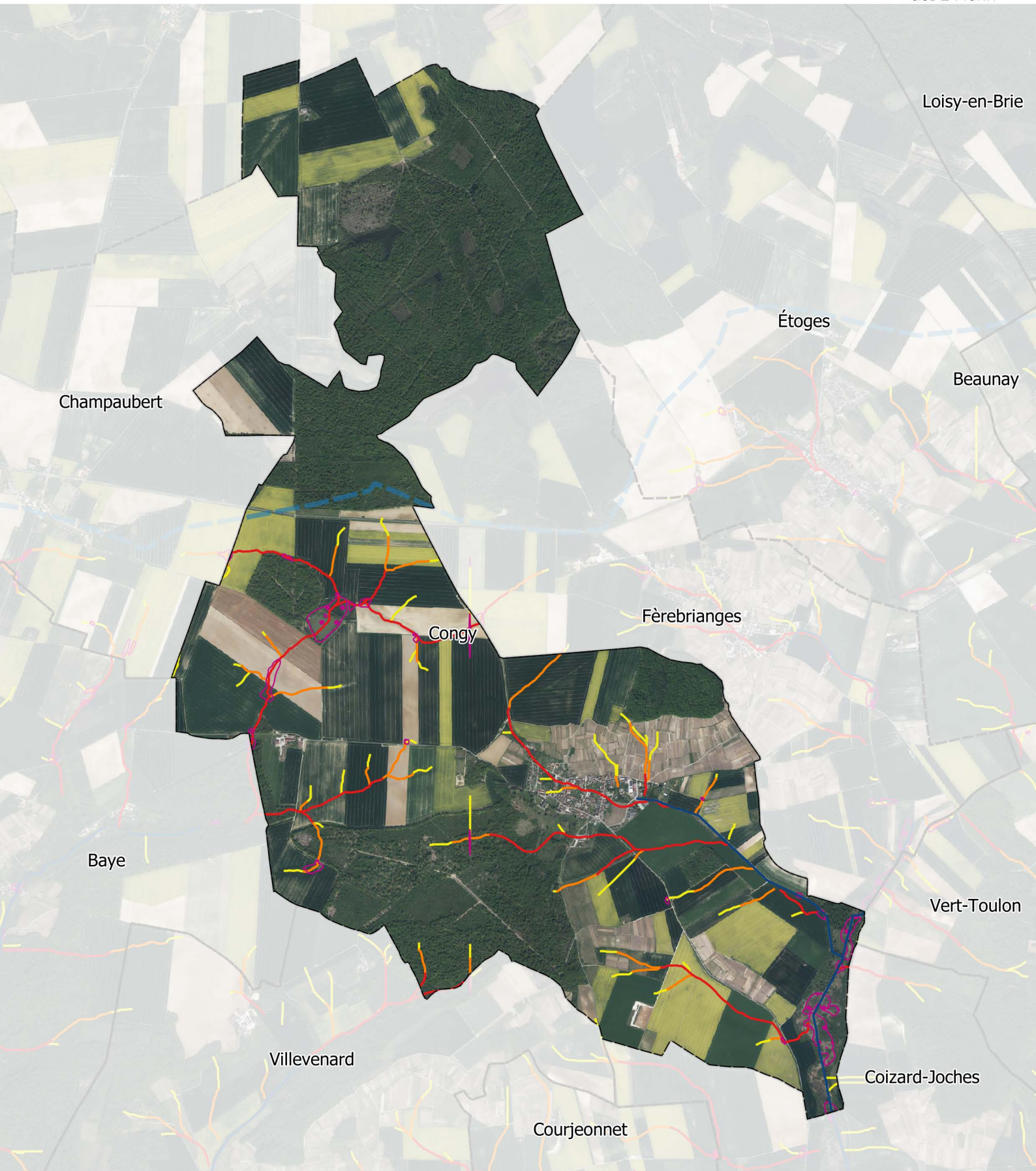

Hydrographie

— Cours d'eau principal

— Cours d'eau secondaire

⬡ Cuvettes topographiques

Axes de ruissellement

— 30 ha

— 10 ha

— 5 ha

Limites administratives

⬡ Communes

⬡ Périmètre du SMAGE



0 0,5 1 km





Hydrographie

— Cours d'eau principal

— Cours d'eau secondaire

••• Cuvettes topographiques

Axes de ruissellement

— 30 ha

— 10 ha

— 5 ha

Limites administratives

— Communes

— Périmètre du SMAGE

0

0,5

1 km



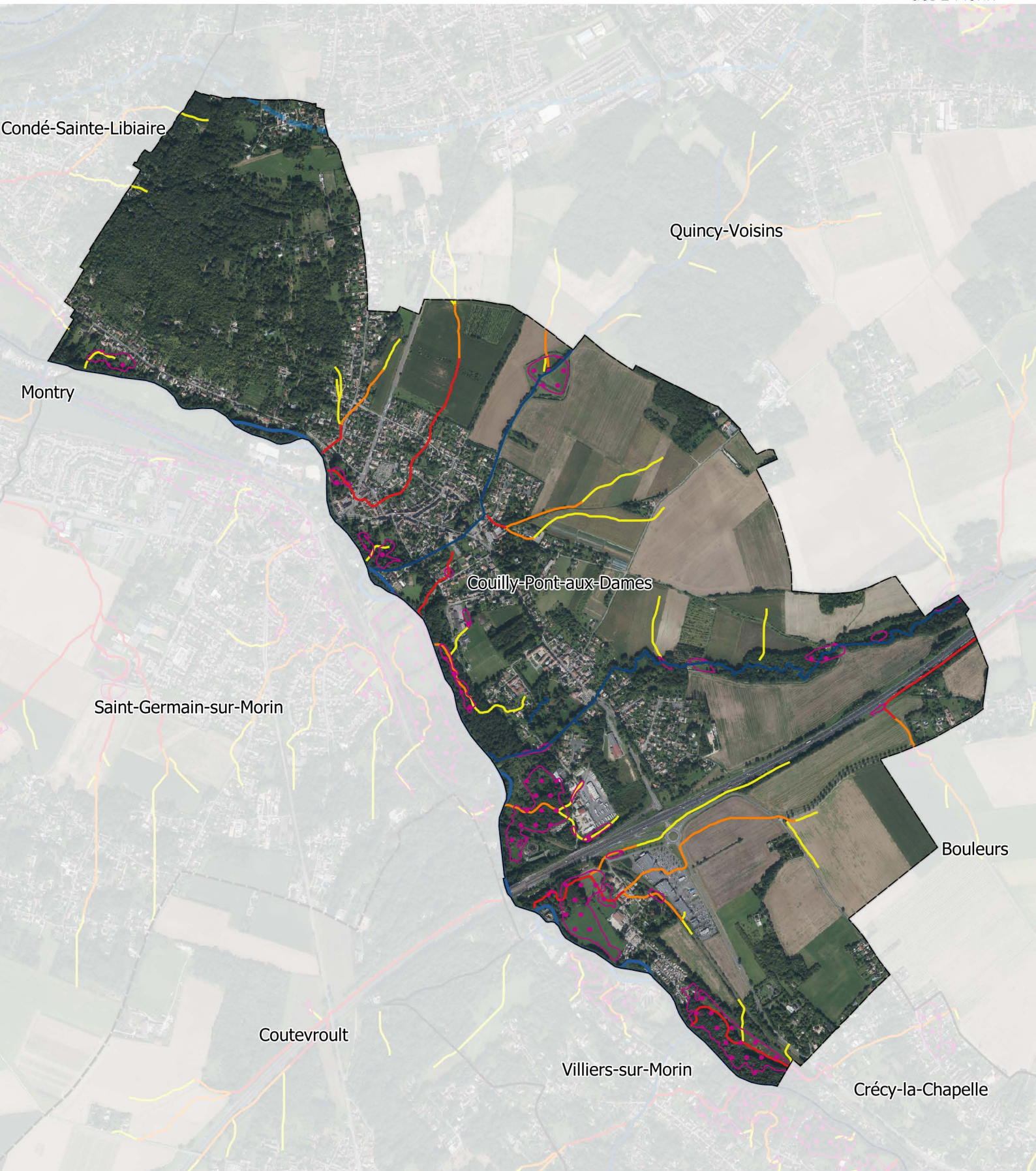

Hydrographie

— Cours d'eau principal

— Cours d'eau secondaire

— Cuvettes topographiques

Axes de ruissellement

— 30 ha

— 10 ha

— 5 ha

Limites administratives

— Communes

— Périmètre du SMAGE

0

0,5

1 km





**Hydrographie**

— Cours d'eau principal

— Cours d'eau secondaire

••• Cuvettes topographiques

**Axes de ruissellement**

— 30 ha

— 10 ha

— 5 ha

**Limites administratives**

▭ Communes

▭ Périmètre du SMAGE

0

0,5

1 km



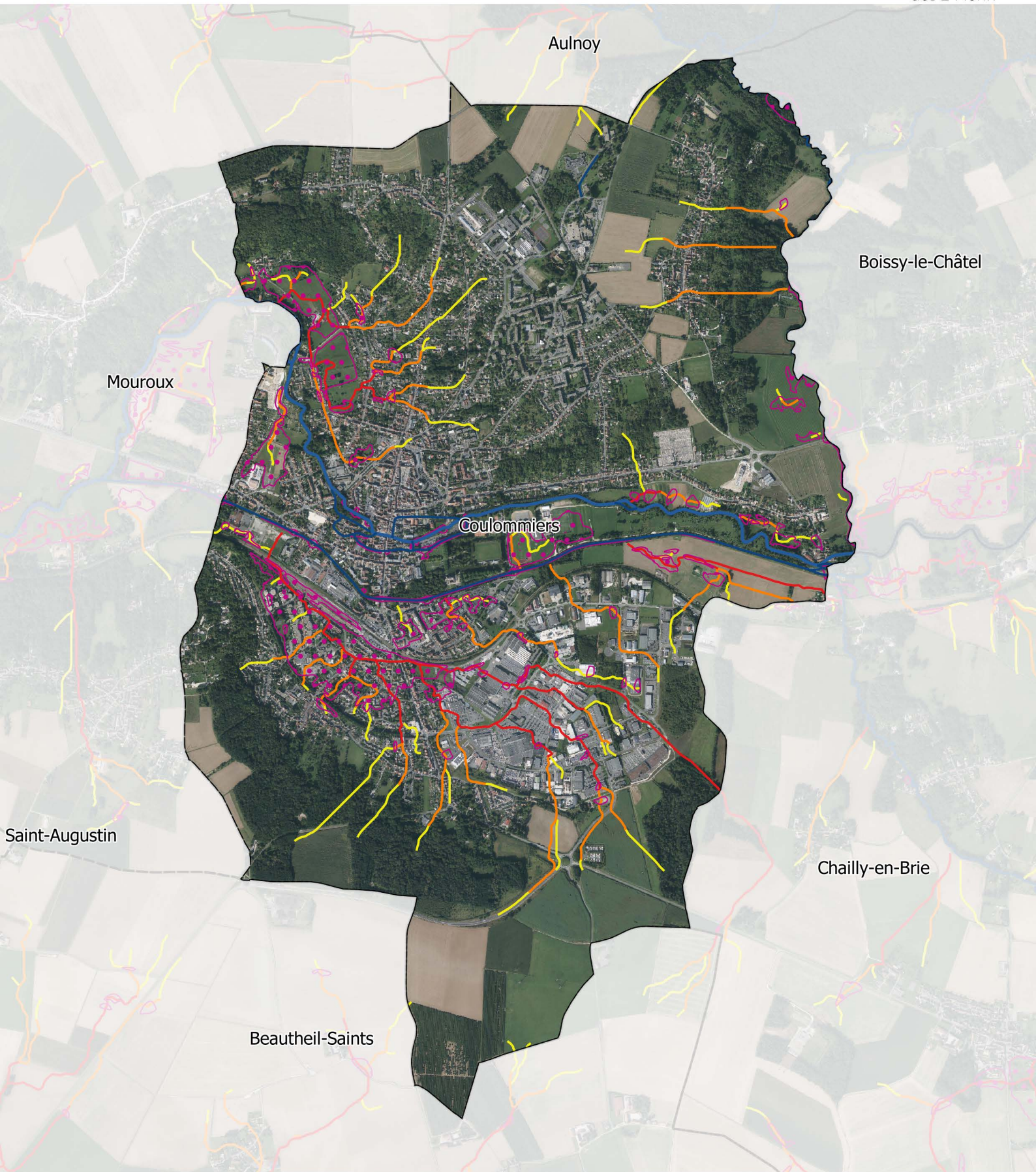

Hydrographie

— Cours d'eau principal

— Cours d'eau secondaire

— Cuvettes topographiques

Axes de ruissellement

— 30 ha

— 10 ha

— 5 ha

Limites administratives

— Communes

— Périmètre du SMAGE

0

0,5

1 km

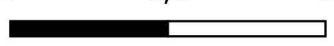



Hydrographie

 Cours d'eau principal

 Cours d'eau secondaire

 Cuvettes topographiques

Axes de ruissellement

 30 ha

 10 ha

 5 ha

Limites administratives

 Communes

 Périmètre du SMAGE

0

0,5

1 km







Hydrographie

— Cours d'eau principal

— Cours d'eau secondaire

○ Cuvettes topographiques

Axes de ruissellement

— 30 ha

— 10 ha

— 5 ha

Limites administratives

□ Communes

□ Périmètre du SMAGE

0

0,5

1 km





Hydrographie

— Cours d'eau principal

— Cours d'eau secondaire

— Cuvettes topographiques

Axes de ruissellement

— 30 ha

— 10 ha

— 5 ha

Limites administratives

— Communes

— Périmètre du SMAGE

0

0,5

1 km





Hydrographie

— Cours d'eau principal

— Cours d'eau secondaire

••• Cuvettes topographiques

Axes de ruissellement

— 30 ha

— 10 ha

— 5 ha

Limites administratives

— Communes

— Périmètre du SMAGE

0

0,5

1 km





Hydrographie

— Cours d'eau principal

— Cours d'eau secondaire

••• Cuvettes topographiques

Axes de ruissellement

— 30 ha

— 10 ha

— 5 ha

Limites administratives

▭ Communes

▭ Périmètre du SMAGE

0

0,5

1 km





Hydrographie

— Cours d'eau principal

- - - Cours d'eau secondaire

⋯ Cuvettes topographiques

Axes de ruissellement

— 30 ha

— 10 ha

— 5 ha

Limites administratives

⌚ Communes

⌚ Périmètre du SMAGE

0



0,5

1 km

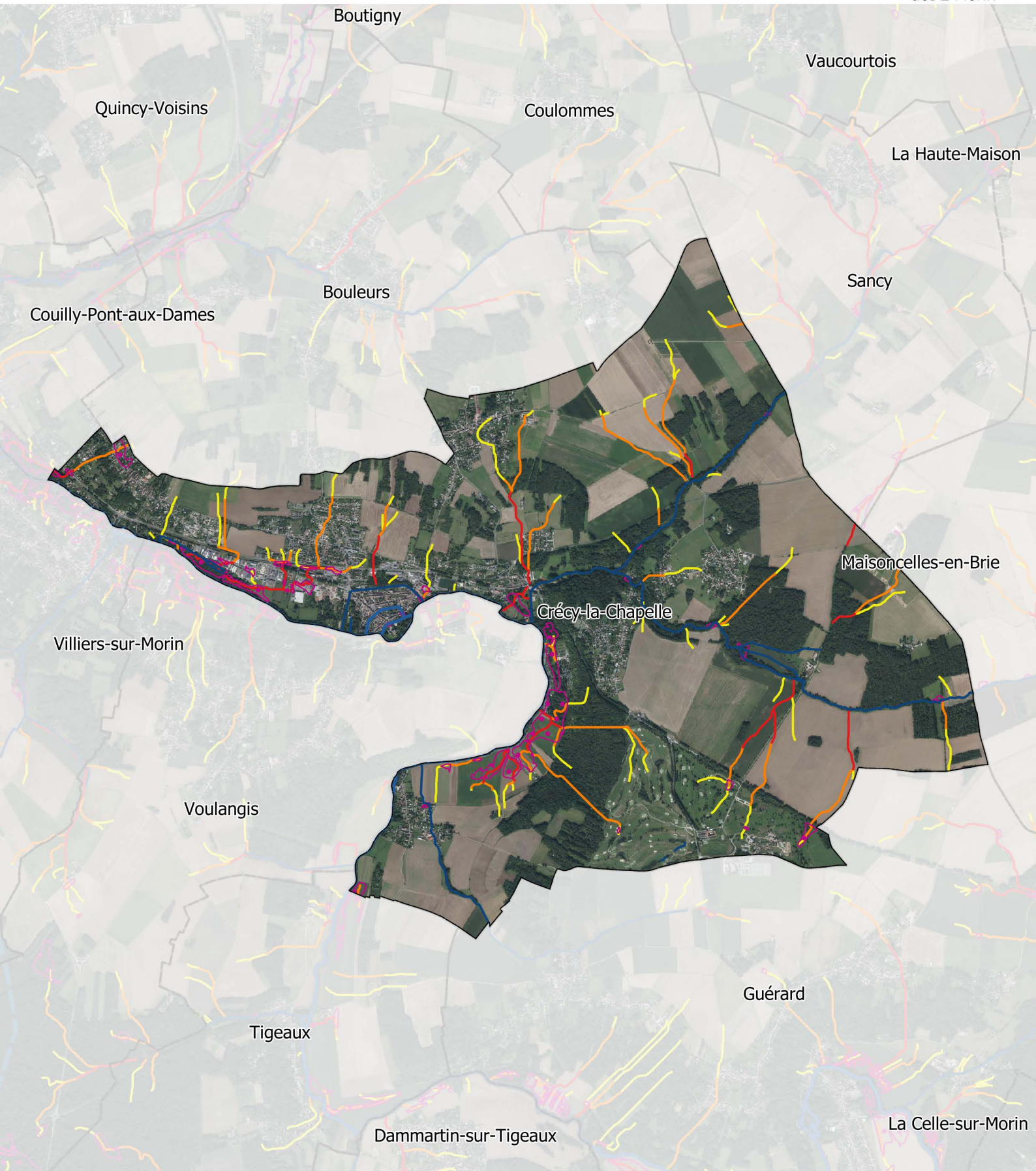







### Hydrographie

-  Cours d'eau principal
-  Cours d'eau secondaire
-  Cuvettes topographiques

### Axes de ruissellement

-  30 ha
-  10 ha
-  5 ha

### Limites administratives

-  Communes
-  Périmètre du SMAGE



0 0,5 1 km



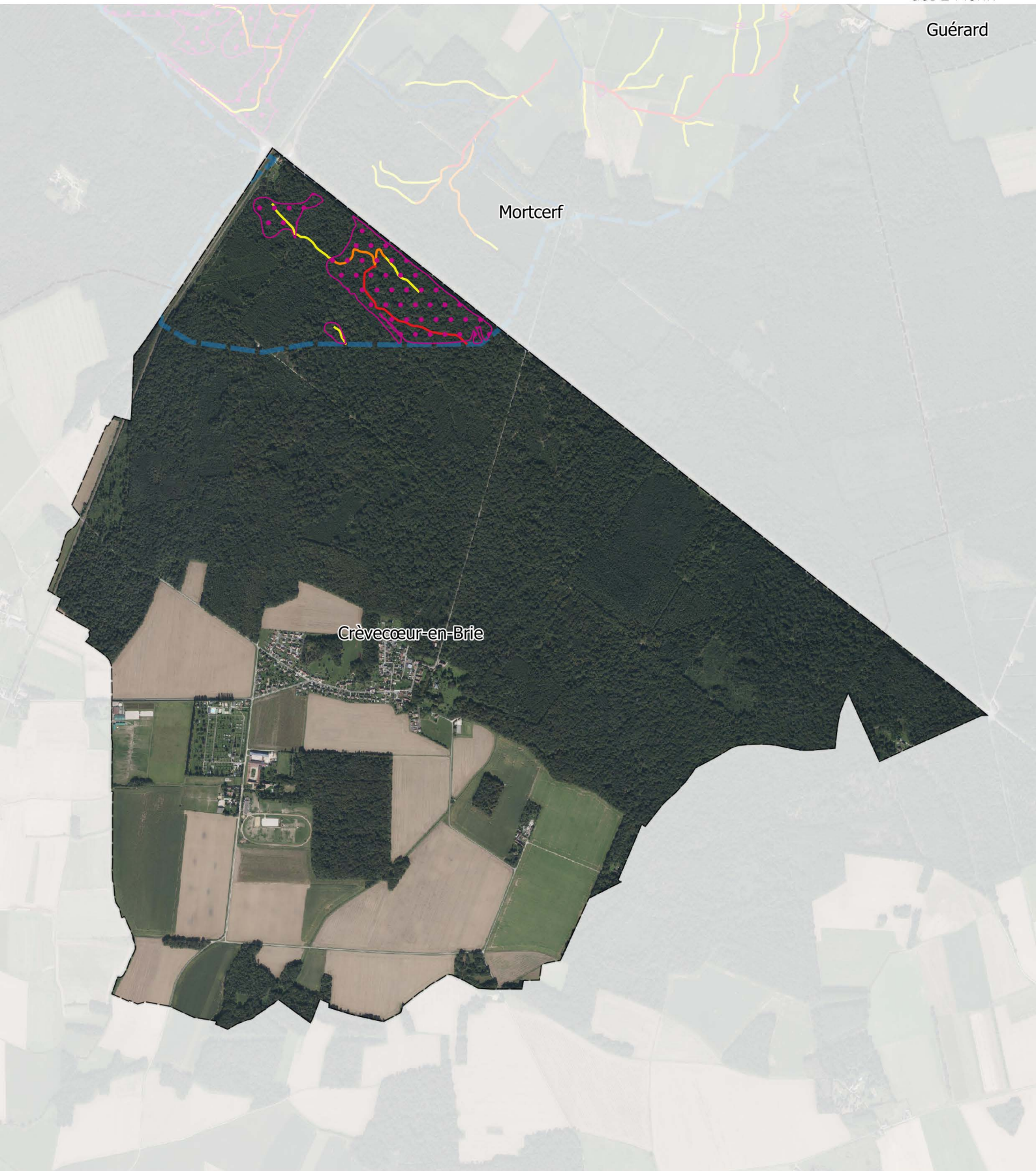

Hydrographie

— Cours d'eau principal

— Cours d'eau secondaire

••• Cuvettes topographiques

Axes de ruissellement

— 30 ha

— 10 ha

— 5 ha

Limites administratives

— Communes

— Périmètre du SMAGE

0

0,5

1 km





Hydrographie

— Cours d'eau principal

— Cours d'eau secondaire

— Cuvettes topographiques

Axes de ruissellement

— 30 ha

— 10 ha

— 5 ha

Limites administratives

— Communes

— Périmètre du SMAGE

0

0,5

1 km







Hydrographie

— Cours d'eau principal

— Cours d'eau secondaire

— Cuvettes topographiques

Axes de ruissellement

— 30 ha

— 10 ha

— 5 ha

Limites administratives

— Communes

— Périmètre du SMAGE

0

0,5

1 km



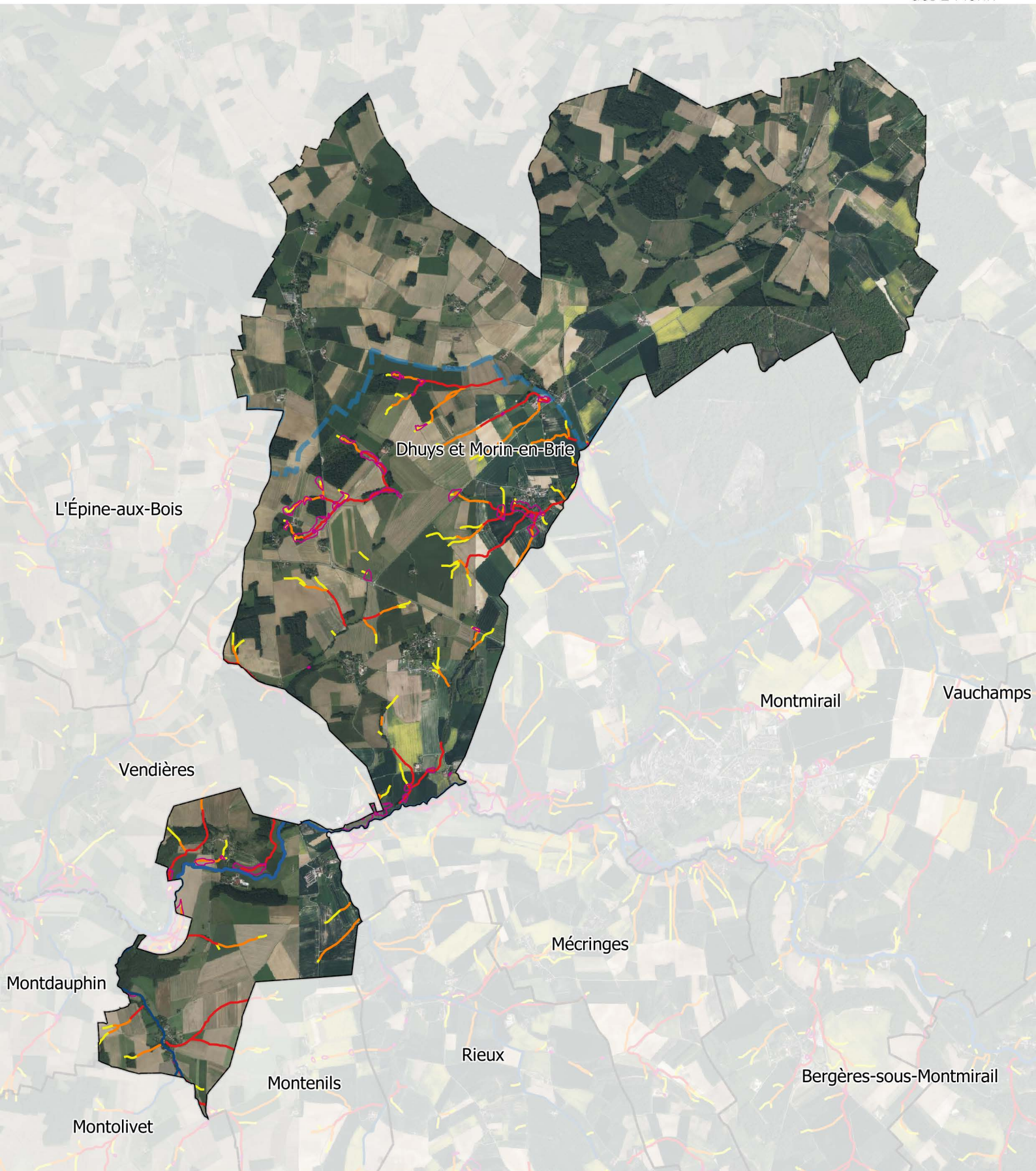

Hydrographie

— Cours d'eau principal

— Cours d'eau secondaire

— Cuvettes topographiques

Axes de ruissellement

— 30 ha

— 10 ha

— 5 ha

Limites administratives

— Communes

— Périmètre du SMAGE



0 0,5 1 km



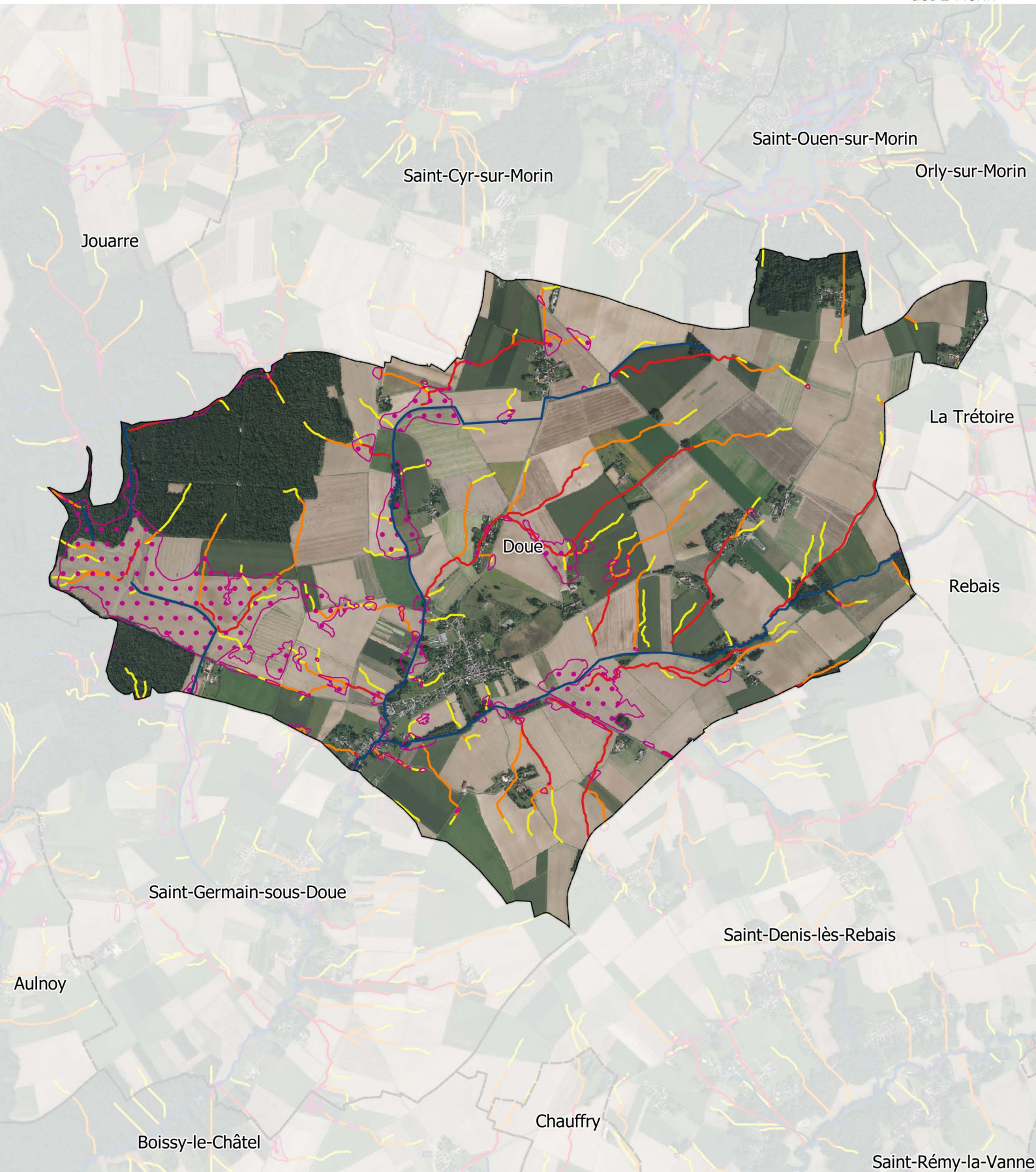

Hydrographie

— Cours d'eau principal

— Cours d'eau secondaire

••• Cuvettes topographiques

Axes de ruissellement

— 30 ha

— 10 ha

— 5 ha

Limites administratives

▭ Communes

▭ Périmètre du SMAGE



0 0,5 1 km



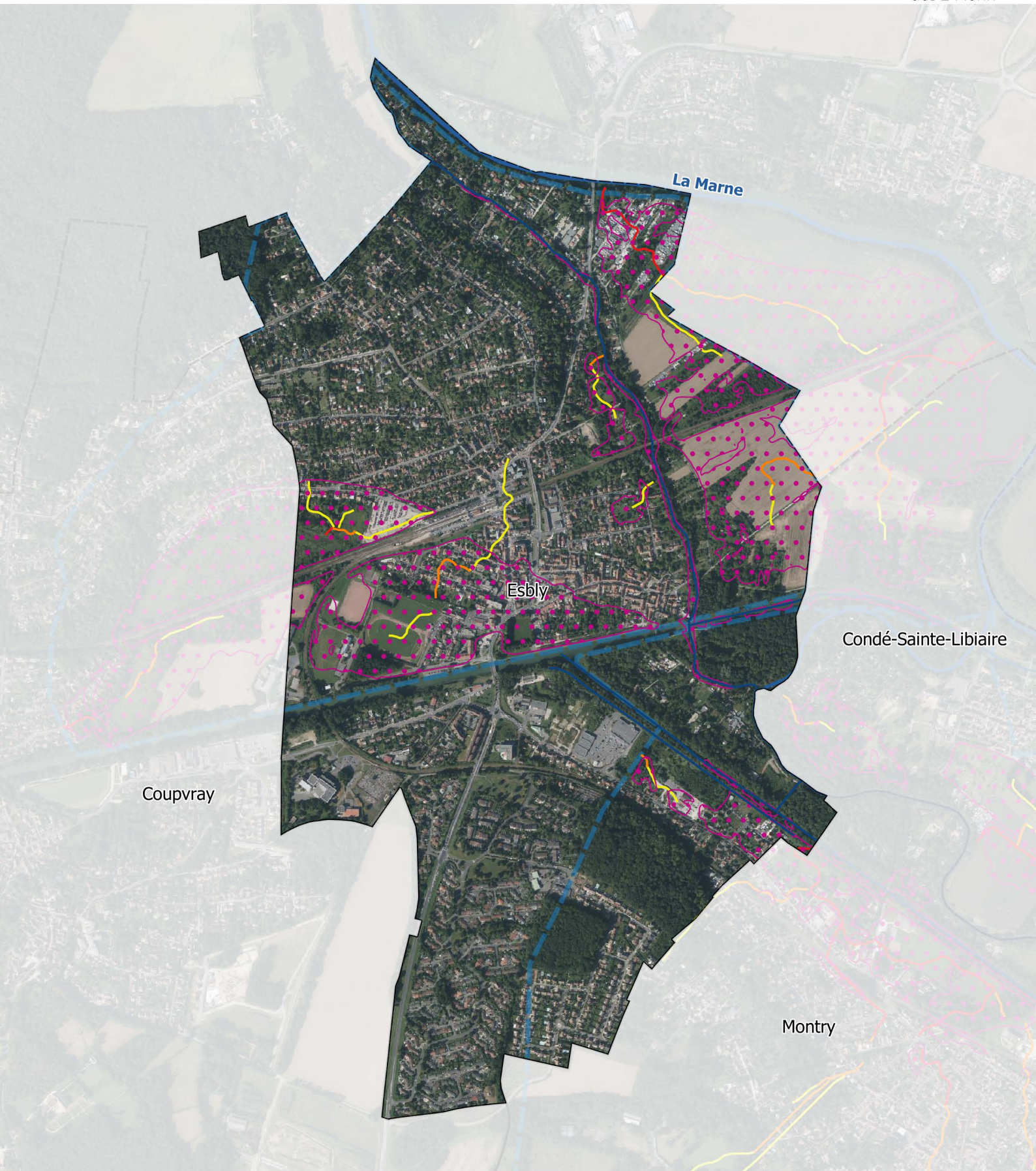

Hydrographie

— Cours d'eau principal

— Cours d'eau secondaire

••• Cuvettes topographiques

Axes de ruissellement

— 30 ha

— 10 ha

— 5 ha

Limites administratives

▭ Communes

▭ Périmètre du SMAGE

0

0,5

1 km





Hydrographie

— Cours d'eau principal

— Cours d'eau secondaire

— Cuvettes topographiques

Axes de ruissellement

— 30 ha

— 10 ha

— 5 ha

Limites administratives

— Communes

— Périmètre du SMAGE



0 0,5 1 km



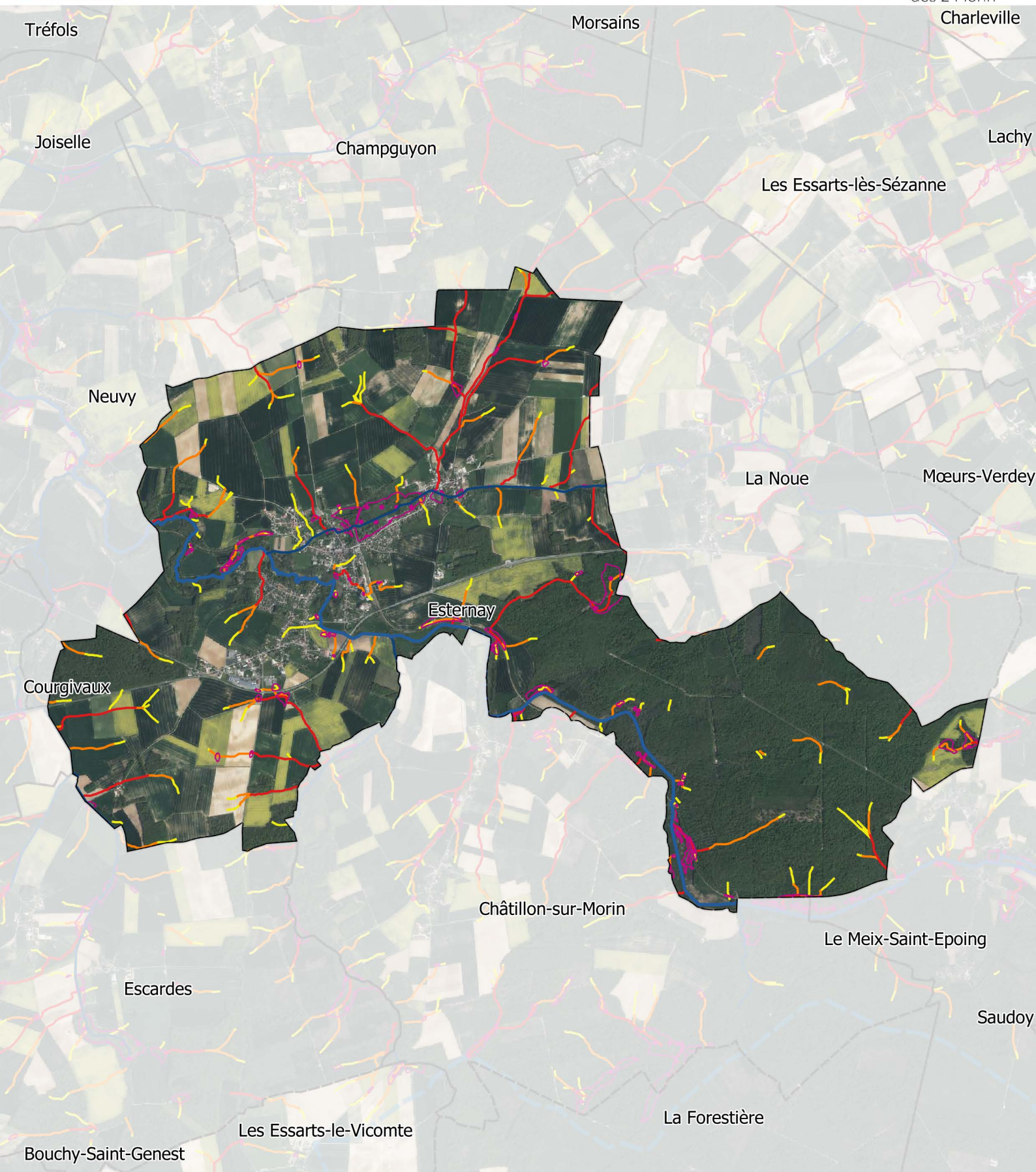

Hydrographie

— Cours d'eau principal

— Cours d'eau secondaire

— Cuvettes topographiques

Axes de ruissellement

— 30 ha

— 10 ha

— 5 ha

Limites administratives

— Communes

— Périmètre du SMAGE



0 0,5 1 km



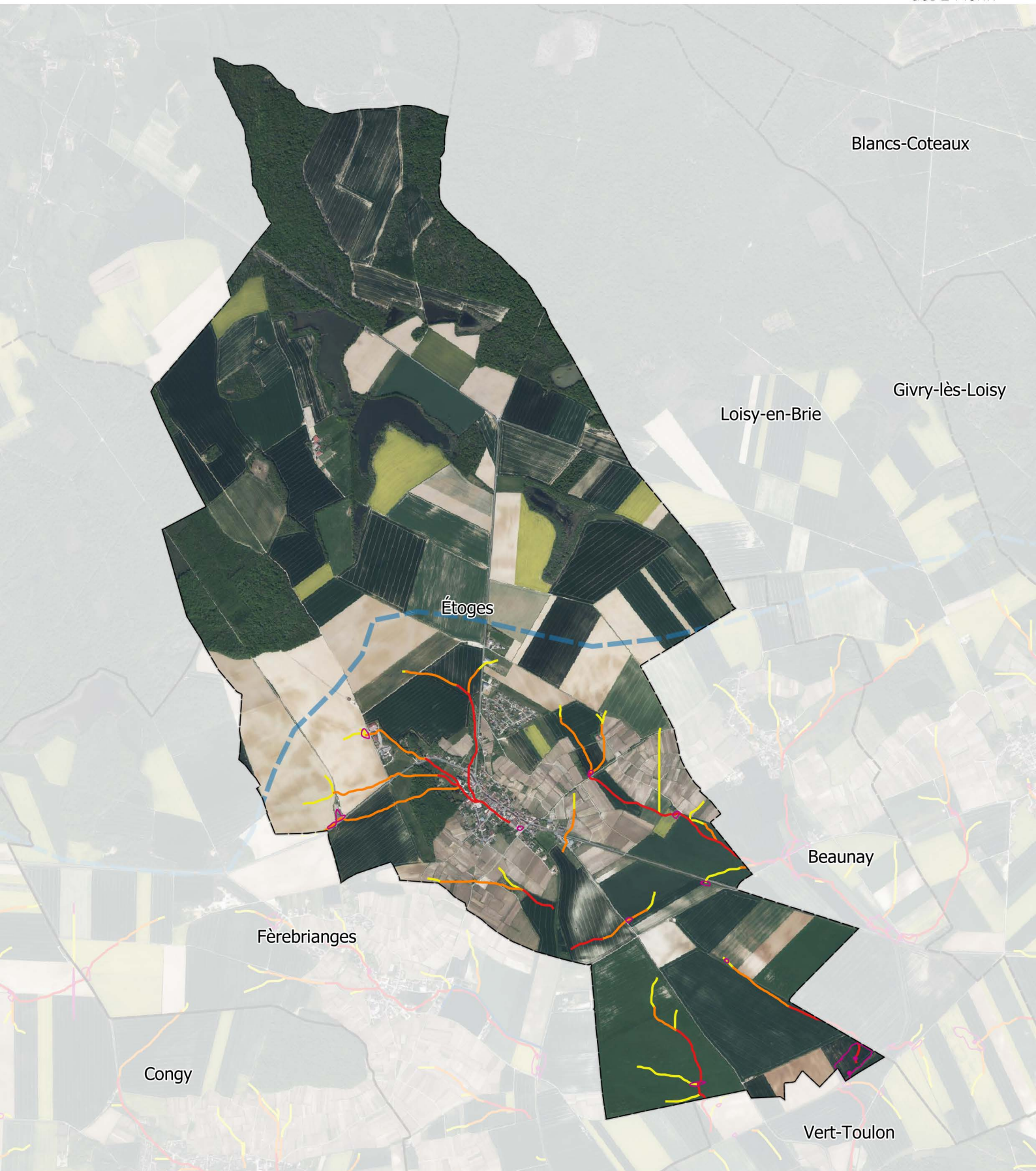

Hydrographie

— Cours d'eau principal

— Cours d'eau secondaire

••• Cuvettes topographiques

Axes de ruissellement

— 30 ha

— 10 ha

— 5 ha

Limites administratives

▭ Communes

▭ Périmètre du SMAGE



0 0,5 1 km





**Hydrographie**

Cours d'eau principal

Cours d'eau secondaire

Cuvettes topographiques

**Axes de ruissellement**

30 ha

10 ha

5 ha

**Limites administratives**

Communes

Périmètre du SMAGE

0

0,5

1 km







Hydrographie

— Cours d'eau principal

— Cours d'eau secondaire

— Cuvettes topographiques

Axes de ruissellement

— 30 ha

— 10 ha

— 5 ha

Limites administratives

— Communes

— Périmètre du SMAGE



0 0,5 1 km





Hydrographie

— Cours d'eau principal

— Cours d'eau secondaire

— Cuvettes topographiques

Axes de ruissellement

— 30 ha

— 10 ha

— 5 ha

Limites administratives

— Communes

— Périmètre du SMAGE

0

0,5

1 km





Hydrographie

— Cours d'eau principal

— Cours d'eau secondaire

— Cuvettes topographiques

Axes de ruissellement

— 30 ha

— 10 ha

— 5 ha

Limites administratives

— Communes

— Périmètre du SMAGE

0

0,5

1 km





Hydrographie

— Cours d'eau principal

— Cours d'eau secondaire

— Cuvettes topographiques

Axes de ruissellement

— 30 ha

— 10 ha

— 5 ha

Limites administratives

— Communes

— Périmètre du SMAGE

0

0,5

1 km





**Hydrographie**

— Cours d'eau principal

— Cours d'eau secondaire

○ Cuvettes topographiques

**Axes de ruissellement**

— 30 ha

— 10 ha

— 5 ha

**Limites administratives**

□ Communes

□ Périmètre du SMAGE

0

0,5

1 km





Hydrographie

— Cours d'eau principal

— Cours d'eau secondaire

••• Cuvettes topographiques

Axes de ruissellement

— 30 ha

— 10 ha

— 5 ha

Limites administratives

▭ Communes

▭ Périmètre du SMAGE

0

0,5

1 km



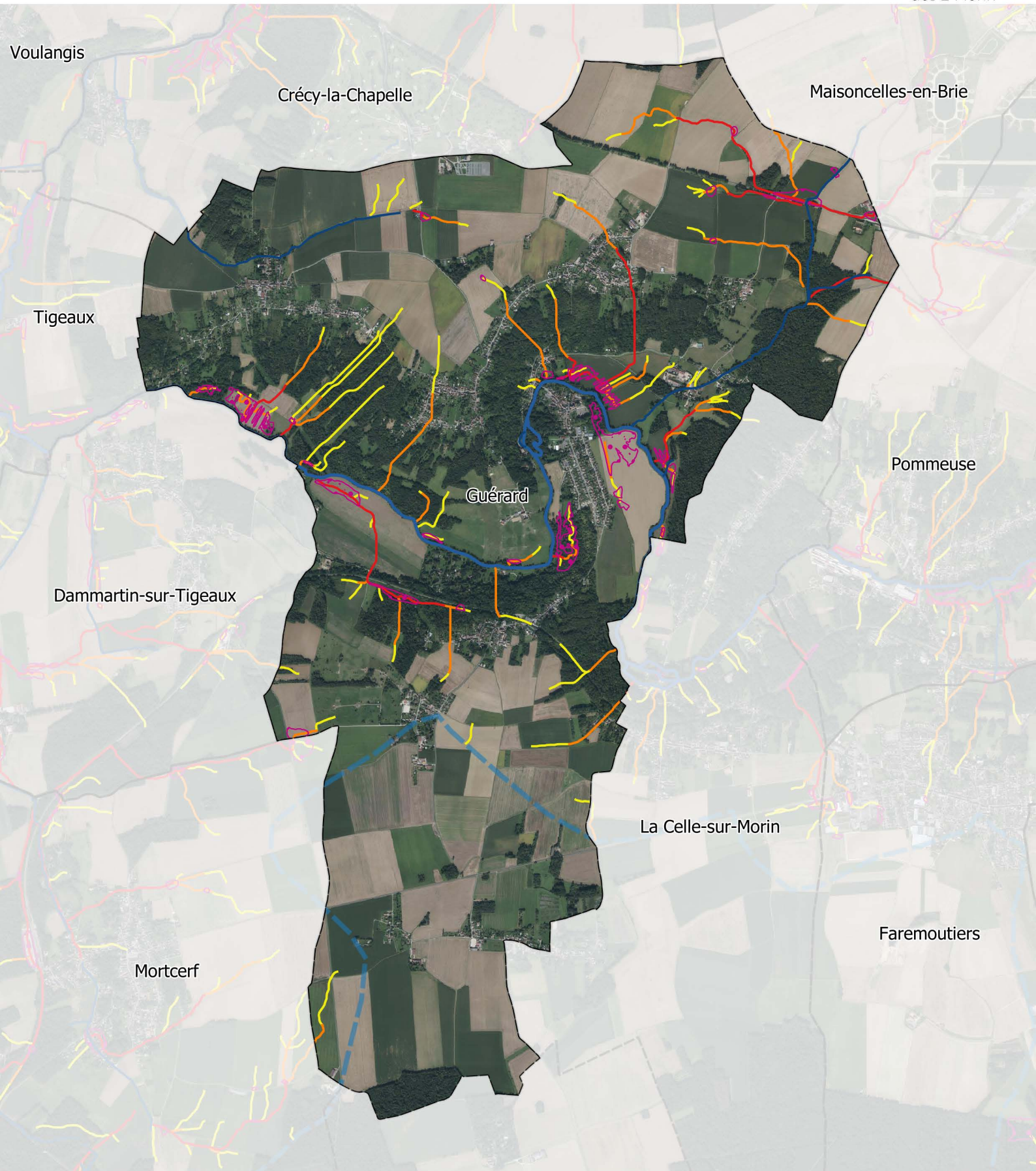

Hydrographie

— Cours d'eau principal

— Cours d'eau secondaire

— Cuvettes topographiques

Axes de ruissellement

— 30 ha

— 10 ha

— 5 ha

Limites administratives

— Communes

— Périmètre du SMAGE



0 0,5 1 km





Hydrographie

— Cours d'eau principal

— Cours d'eau secondaire

••• Cuvettes topographiques

Axes de ruissellement

— 30 ha

— 10 ha

— 5 ha

Limites administratives

▭ Communes

▭ Périmètre du SMAGE

0

0,5

1 km







**Hydrographie**

— Cours d'eau principal

— Cours d'eau secondaire

— Cuvettes topographiques

**Axes de ruissellement**

— 30 ha

— 10 ha

— 5 ha

**Limites administratives**

— Communes

— Périmètre du SMAGE

0

0,5

1 km





Hydrographie

— Cours d'eau principal

— Cours d'eau secondaire

••• Cuvettes topographiques

Axes de ruissellement

— 30 ha

— 10 ha

— 5 ha

Limites administratives

▭ Communes

▭ Périmètre du SMAGE

0

0,5

1 km



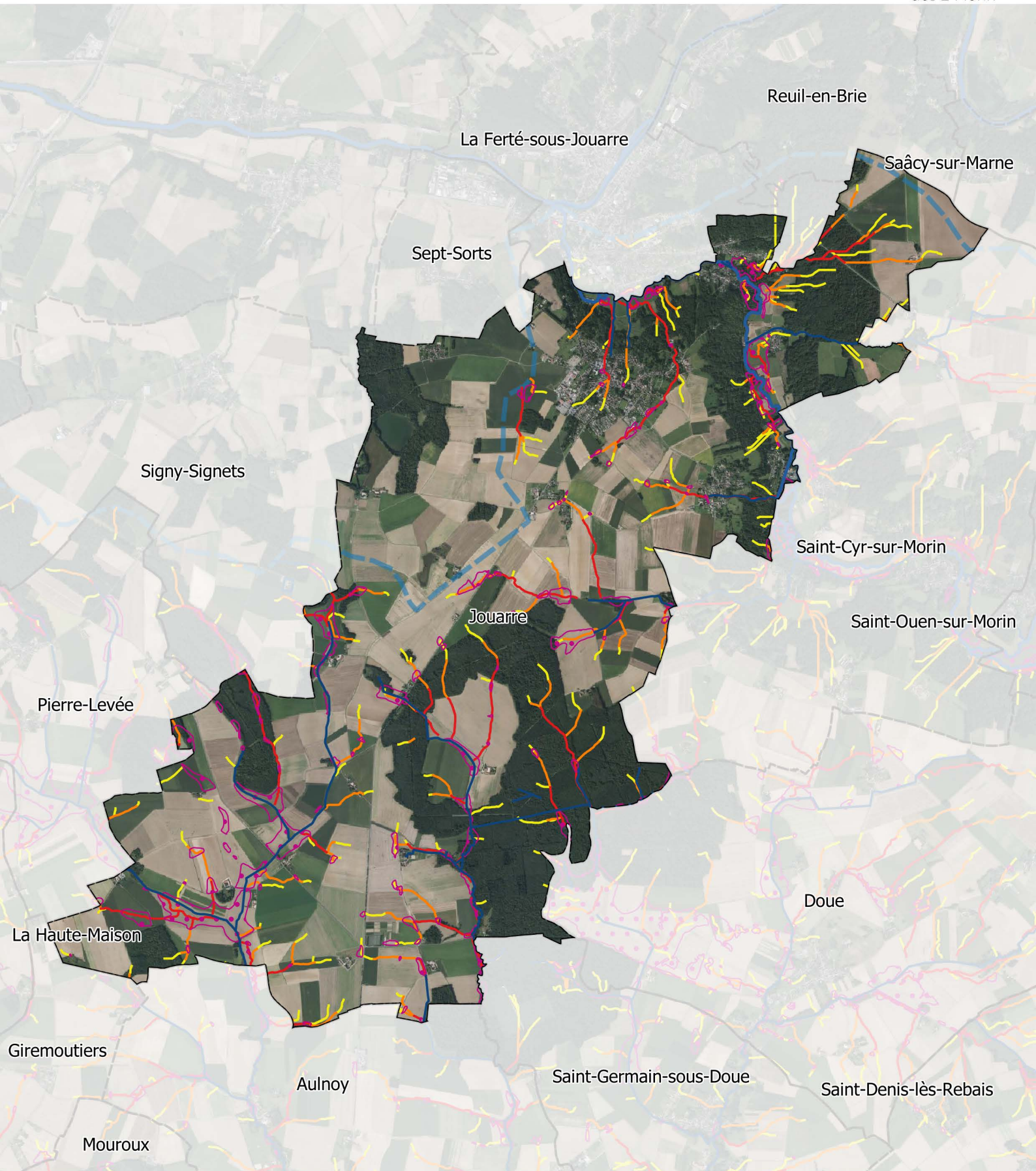

Hydrographie

— Cours d'eau principal

— Cours d'eau secondaire

••• Cuvettes topographiques

Axes de ruissellement

— 30 ha

— 10 ha

— 5 ha

Limites administratives

▭ Communes

▭ Périmètre du SMAGE



0 0,5 1 km





Hydrographie

— Cours d'eau principal

— Cours d'eau secondaire

••• Cuvettes topographiques

Axes de ruissellement

— 30 ha

— 10 ha

— 5 ha

Limites administratives

▭ Communes

▭ Périmètre du SMAGE



0 0,5 1 km





### Hydrographie

Cours d'eau principal

Cours d'eau secondaire

Cuvettes topographiques

### Axes de ruissellement

30 ha

10 ha

5 ha

### Limites administratives

Communes

Périmètre du SMAGE



0 0,5 1 km



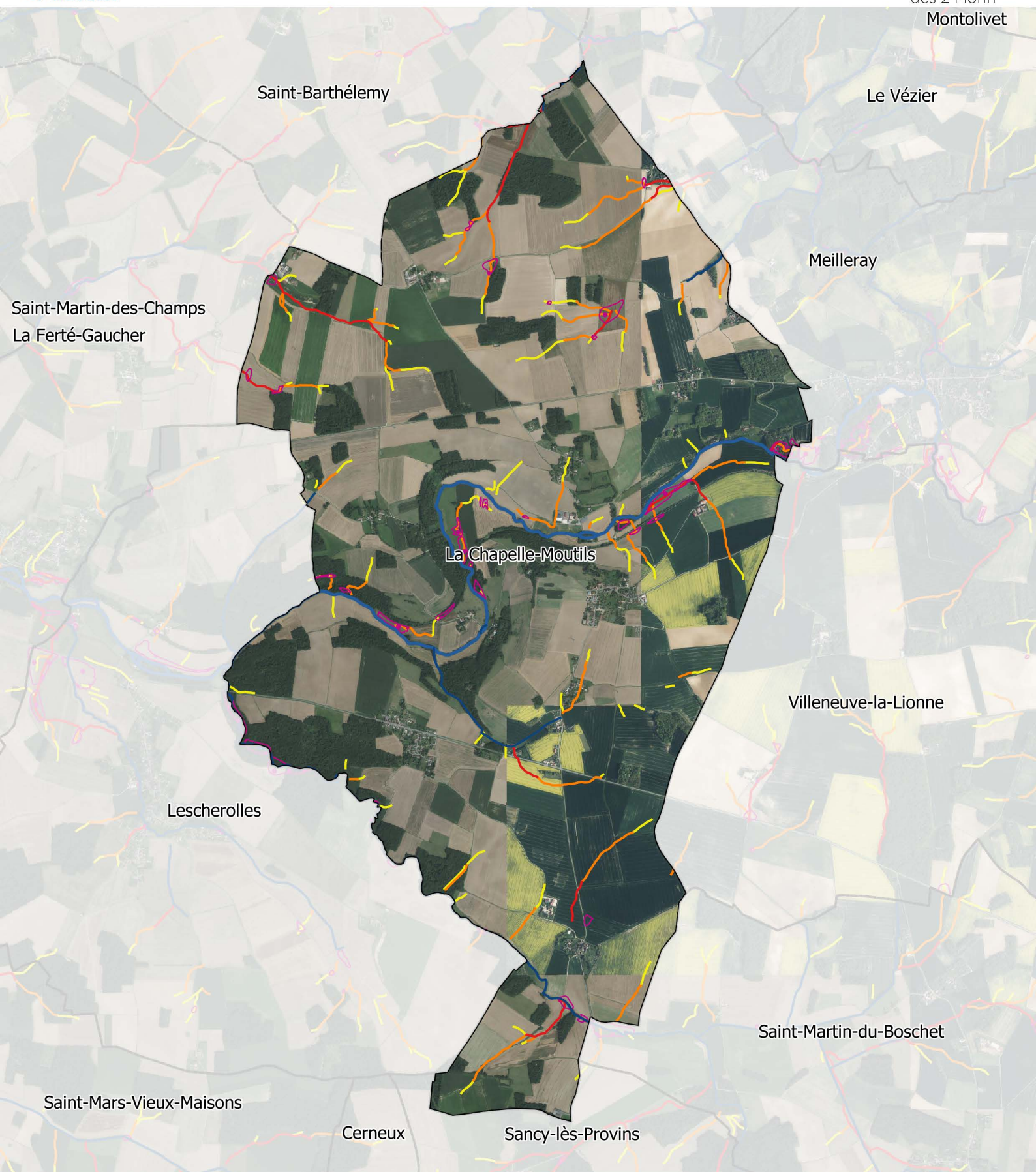

Hydrographie

— Cours d'eau principal

— Cours d'eau secondaire

••• Cuvettes topographiques

Axes de ruissellement

— 30 ha

— 10 ha

— 5 ha

Limites administratives

▭ Communes

▭ Périmètre du SMAGE



0 0,5 1 km



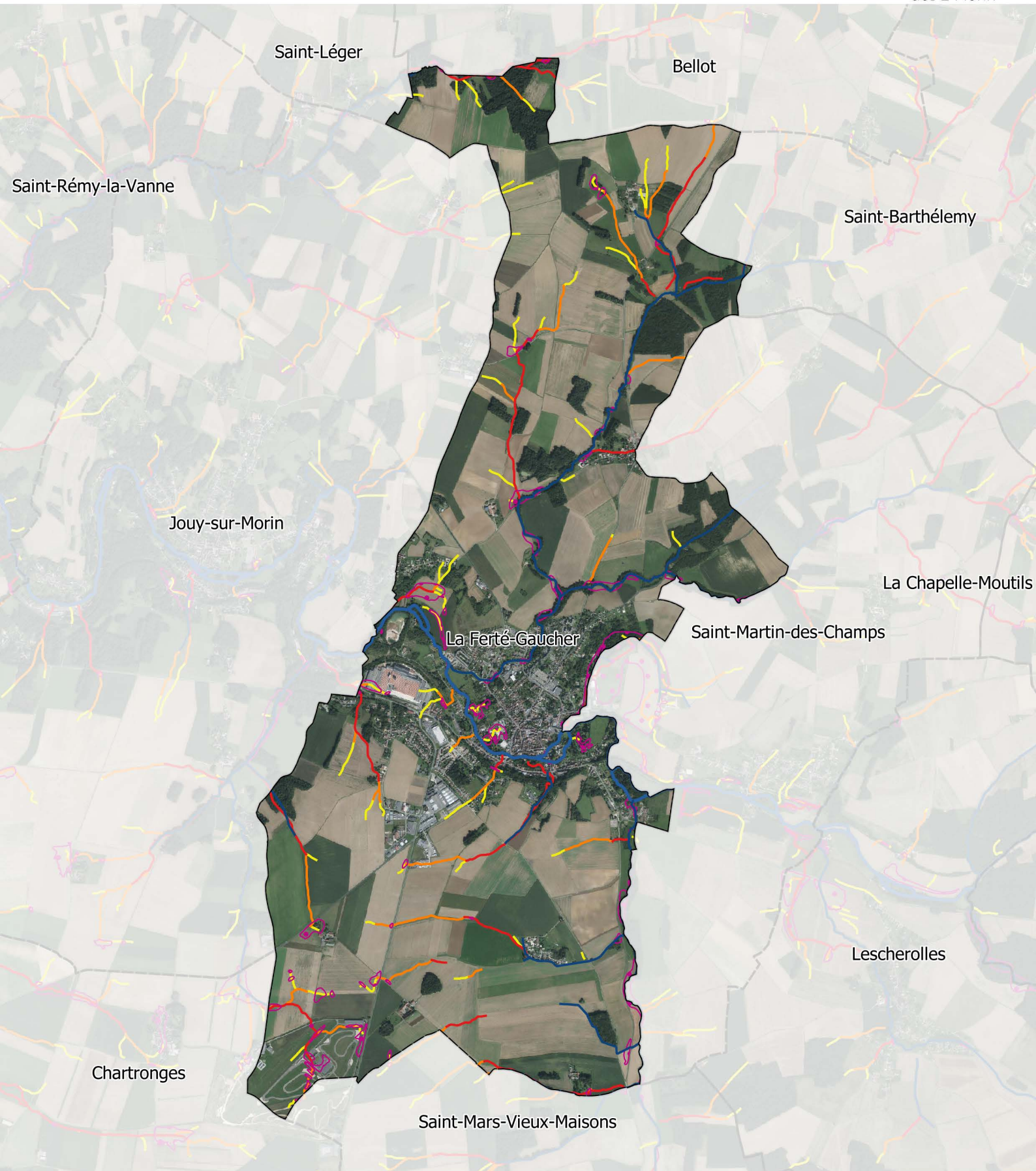

Hydrographie

— Cours d'eau principal

— Cours d'eau secondaire

— Cuvettes topographiques

Axes de ruissellement

— 30 ha

— 10 ha

— 5 ha

Limites administratives

— Communes

— Périmètre du SMAGE



0 0,5 1 km



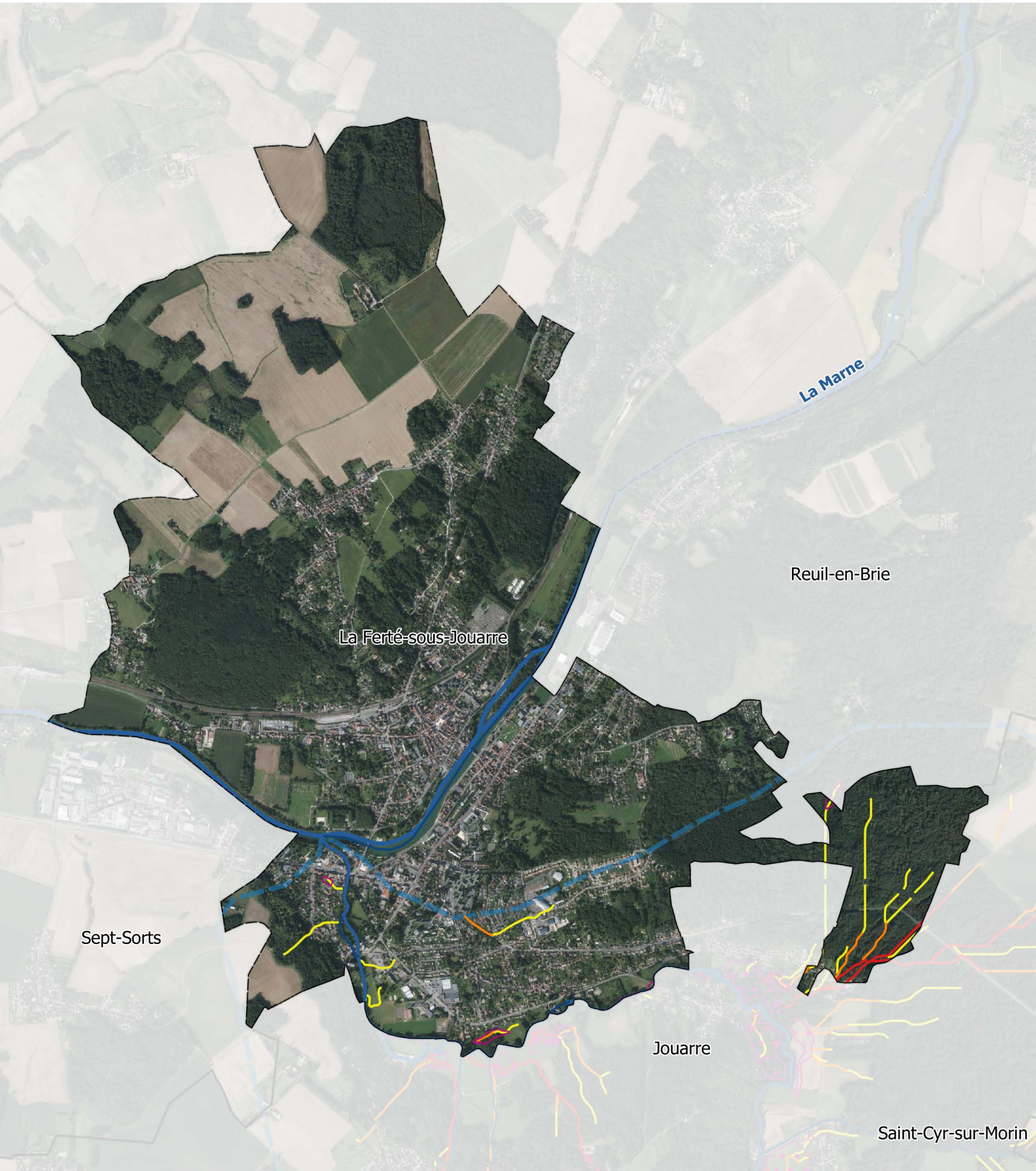

Hydrographie

— Cours d'eau principal

— Cours d'eau secondaire

— Cuvettes topographiques

Axes de ruissellement

— 30 ha

— 10 ha

— 5 ha

Limites administratives

— Communes

— Périmètre du SMAGE

0

0,5

1 km





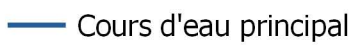

Hydrographie

 Cours d'eau principal

 Cours d'eau secondaire

 Cuvettes topographiques

Axes de ruissellement

 30 ha

 10 ha

 5 ha

Limites administratives

 Communes

 Périmètre du SMAGE



0 0,5 1 km



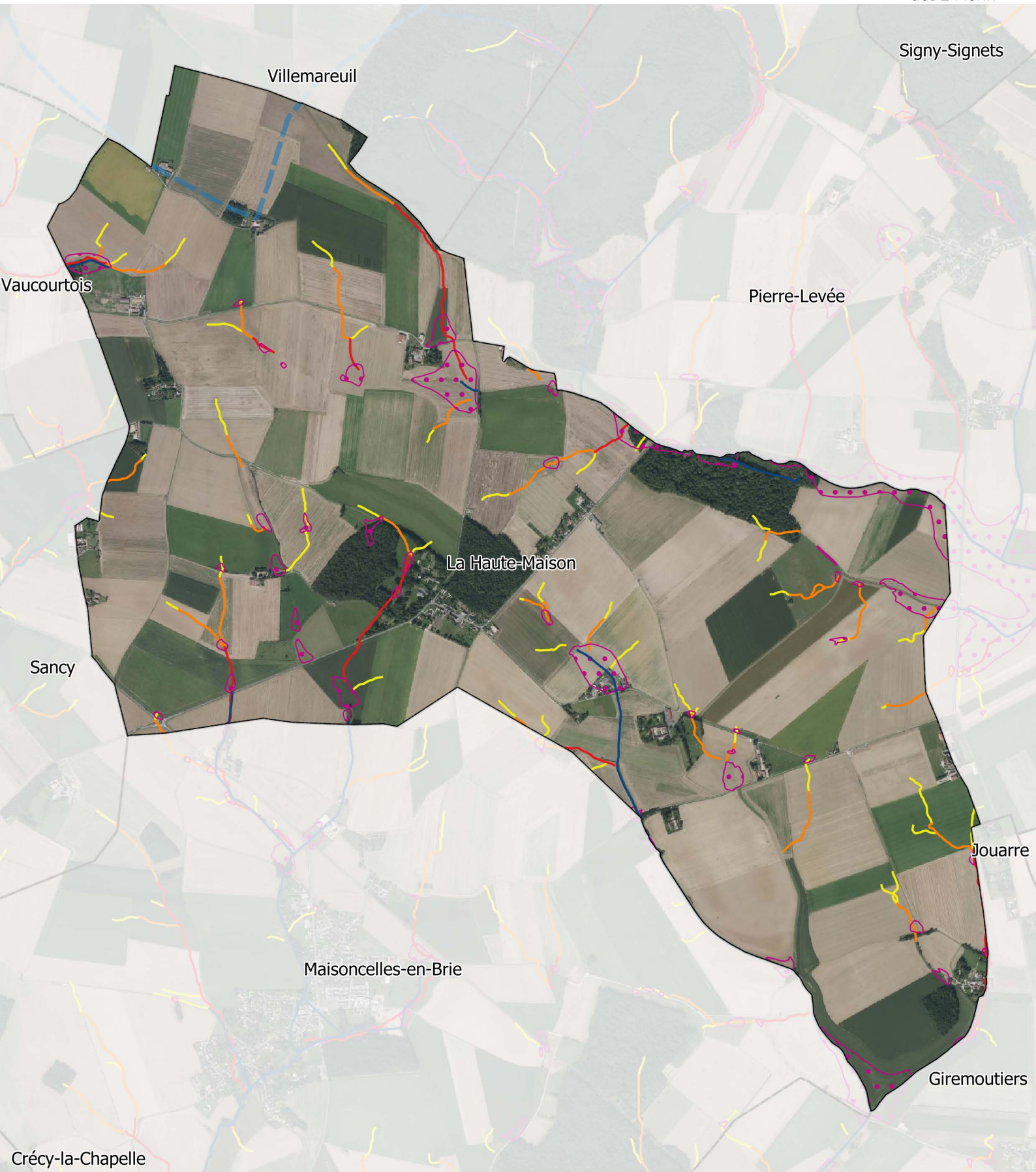

Hydrographie

— Cours d'eau principal

— Cours d'eau secondaire

⋯ Cuvettes topographiques

Axes de ruissellement

— 30 ha

— 10 ha

— 5 ha

Limites administratives

⬜ Communes

⬜ Périmètre du SMAGE

0

0,5

1 km





Hydrographie

— Cours d'eau principal

— Cours d'eau secondaire

— Cuvettes topographiques

Axes de ruissellement

— 30 ha

— 10 ha

— 5 ha

Limites administratives

— Communes

— Périmètre du SMAGE

0

0,5

1 km



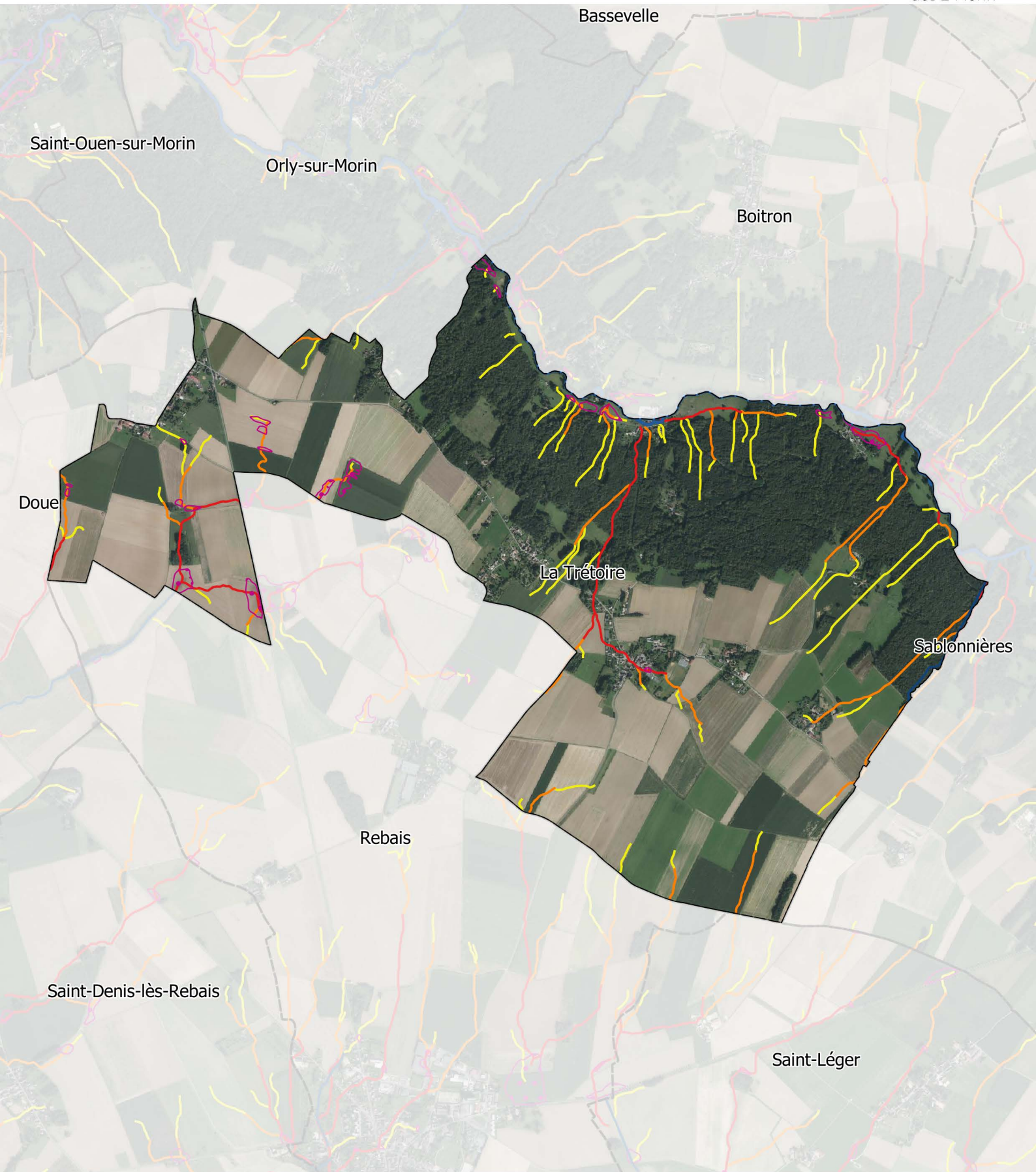

Hydrographie

— Cours d'eau principal

— Cours d'eau secondaire

— Cuvettes topographiques

Axes de ruissellement

— 30 ha

— 10 ha

— 5 ha

Limites administratives

— Communes

— Périmètre du SMAGE



0 0,5 1 km





Hydrographie

— Cours d'eau principal

— Cours d'eau secondaire

— Cuvettes topographiques

Axes de ruissellement

— 30 ha

— 10 ha

— 5 ha

Limites administratives

— Communes

— Périmètre du SMAGE

0

0,5

1 km





Hydrographie

— Cours d'eau principal

— Cours d'eau secondaire

⋯ Cuvettes topographiques

Axes de ruissellement

— 30 ha

— 10 ha

— 5 ha

Limites administratives

⬜ Communes

▭ Périmètre du SMAGE

0 0,5 1 km





### Hydrographie

- Cours d'eau principal
- Cours d'eau secondaire
- Cuvettes topographiques

### Axes de ruissellement

- 30 ha
- 10 ha
- 5 ha

### Limites administratives

- Communes
- Périmètre du SMAGE

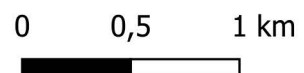

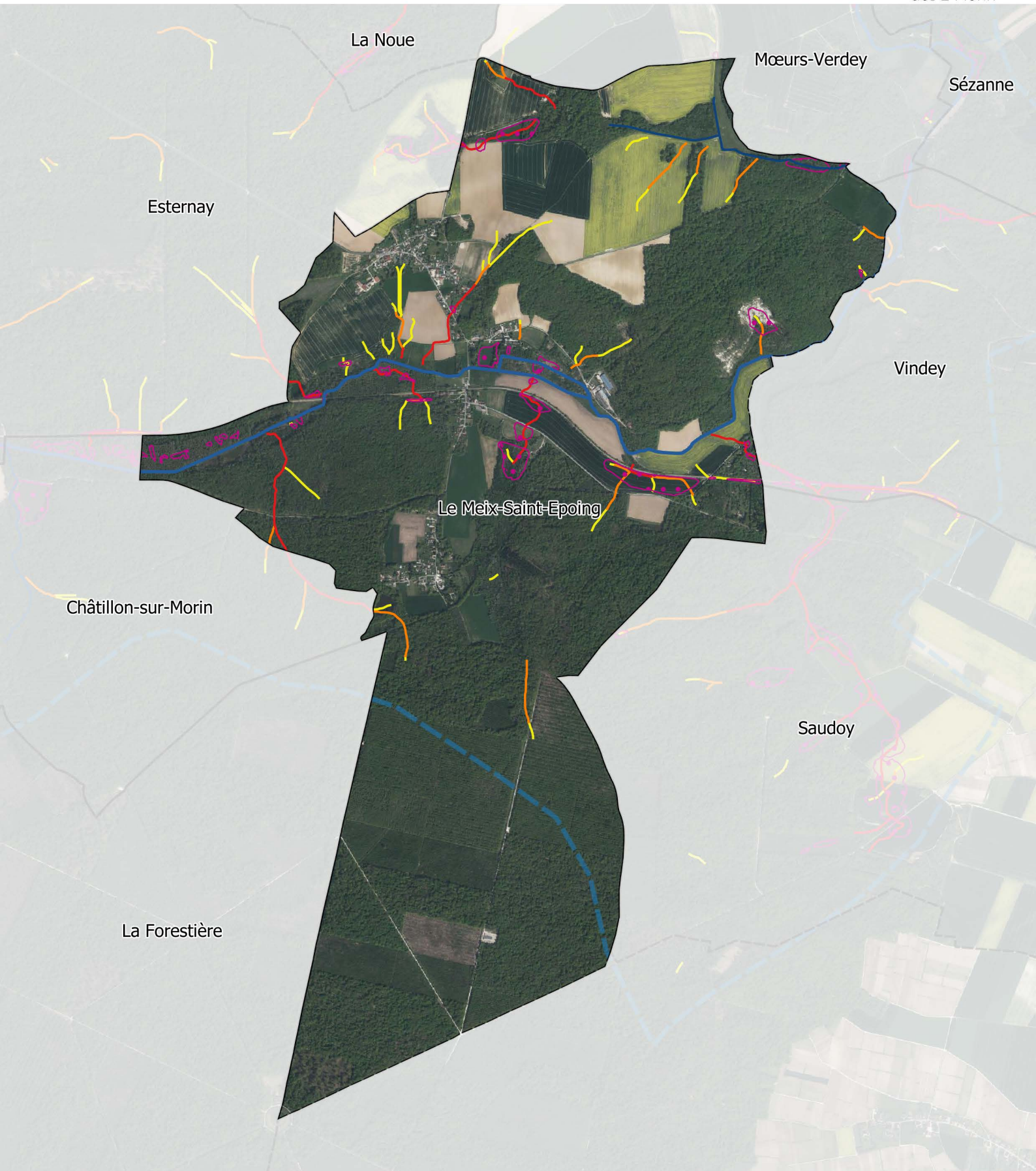

Hydrographie

— Cours d'eau principal

— Cours d'eau secondaire

— Cuvettes topographiques

Axes de ruissellement

— 30 ha

— 10 ha

— 5 ha

Limites administratives

— Communes

— Périmètre du SMAGE

0 0,5 1 km







Hydrographie

— Cours d'eau principal

— Cours d'eau secondaire

••• Cuvettes topographiques

Axes de ruissellement

— 30 ha

— 10 ha

— 5 ha

Limites administratives

▭ Communes

▭ Périmètre du SMAGE

0

0,5

1 km



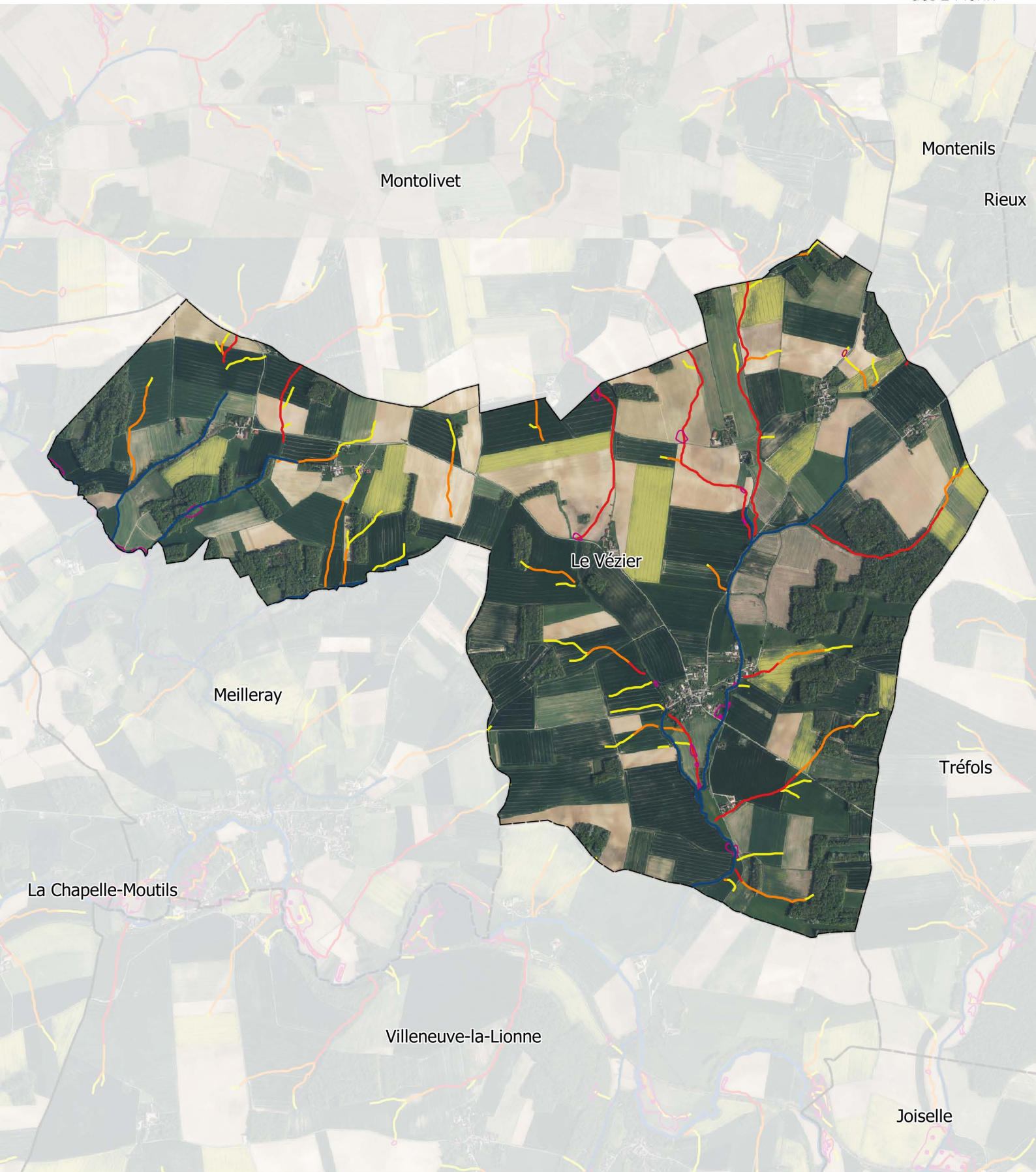

**Hydrographie**

 Cours d'eau principal

 Cours d'eau secondaire

 Cuvettes topographiques

**Axes de ruissellement**

 30 ha

 10 ha

 5 ha

**Limites administratives**

 Communes

 Périmètre du SMAGE



0 0,5 1 km





Hydrographie

— Cours d'eau principal

— Cours d'eau secondaire

— Cuvettes topographiques

Axes de ruissellement

— 30 ha

— 10 ha

— 5 ha

Limites administratives

— Communes

— Périmètre du SMAGE

0



0,5

1 km









### Hydrographie

-  Cours d'eau principal
-  Cours d'eau secondaire
-  Cuvettes topographiques

### Axes de ruissellement

-  30 ha
-  10 ha
-  5 ha

### Limites administratives

-  Communes
-  Périmètre du SMAGE



0 0,5 1 km





Hydrographie

— Cours d'eau principal

— Cours d'eau secondaire

— Cuvettes topographiques

Axes de ruissellement

— 30 ha

— 10 ha

— 5 ha

Limites administratives

— Communes

— Périmètre du SMAGE

0

0,5

1 km





Hydrographie

— Cours d'eau principal

— Cours d'eau secondaire

••• Cuvettes topographiques

Axes de ruissellement

— 30 ha

— 10 ha

— 5 ha

Limites administratives

▭ Communes

▭ Périmètre du SMAGE

0

0,5

1 km



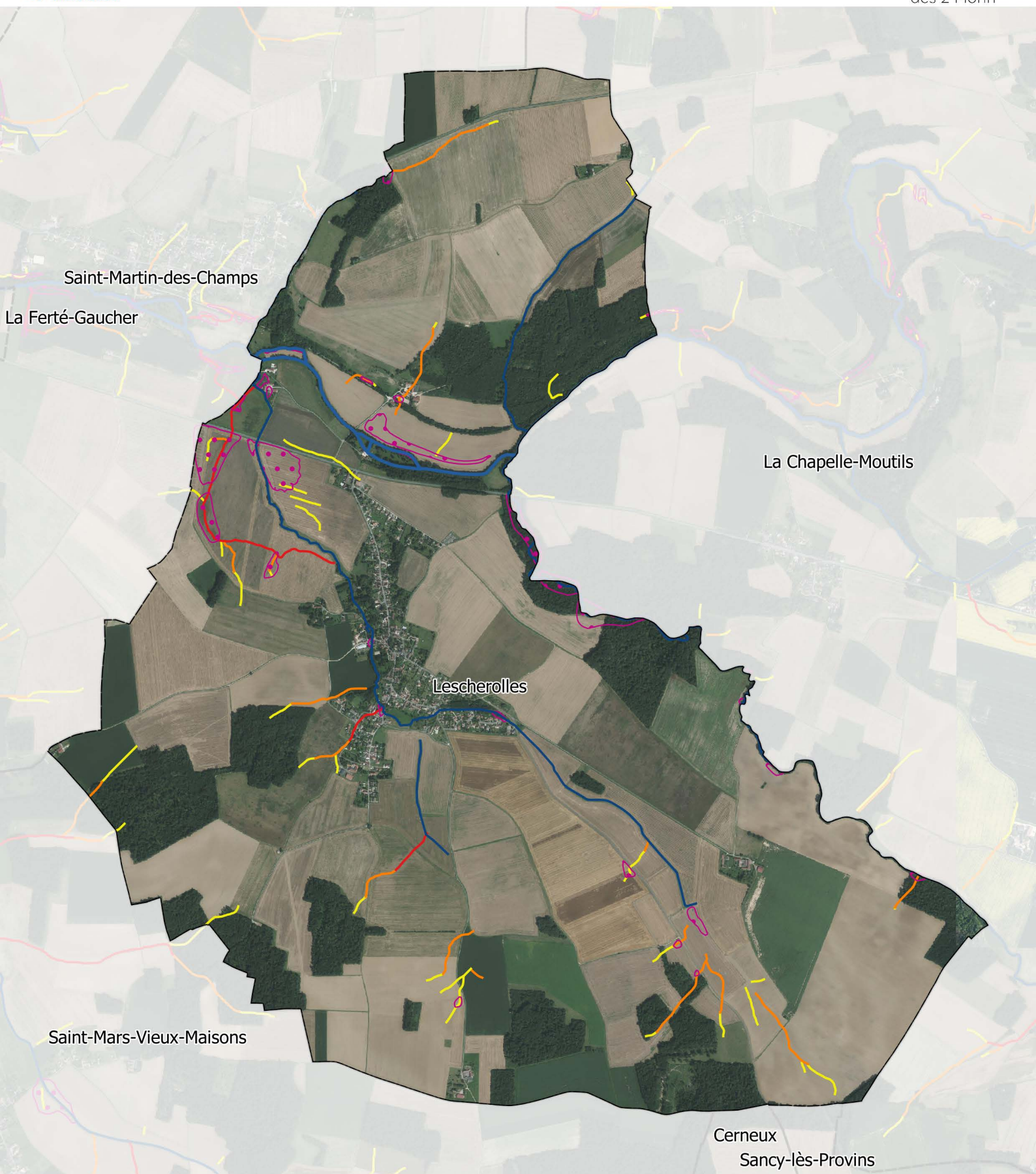

Hydrographie

— Cours d'eau principal

— Cours d'eau secondaire

••• Cuvettes topographiques

Axes de ruissellement

— 30 ha

— 10 ha

— 5 ha

Limites administratives

▭ Communes

▭ Périmètre du SMAGE

0

0,5

1 km





Hydrographie

 Cours d'eau principal

 Cours d'eau secondaire

 Cuvettes topographiques

Axes de ruissellement

 30 ha

 10 ha

 5 ha

Limites administratives

 Communes

 Périmètre du SMAGE

0

0,5

1 km





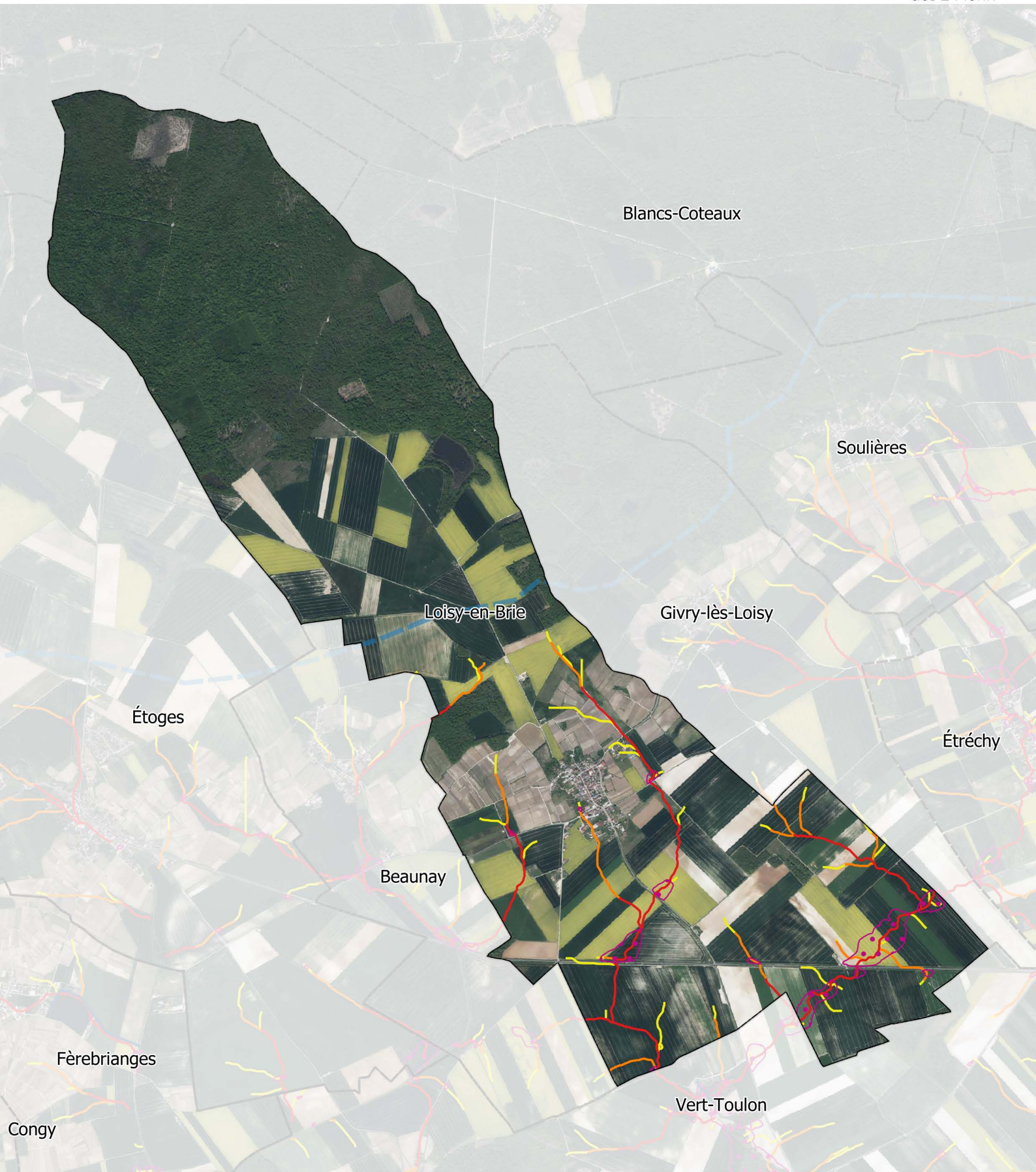

**Hydrographie**

— Cours d'eau principal

— Cours d'eau secondaire

— Cuvettes topographiques

**Axes de ruissellement**

— 30 ha

— 10 ha

— 5 ha

**Limites administratives**

— Communes

— Périmètre du SMAGE



0 0,5 1 km



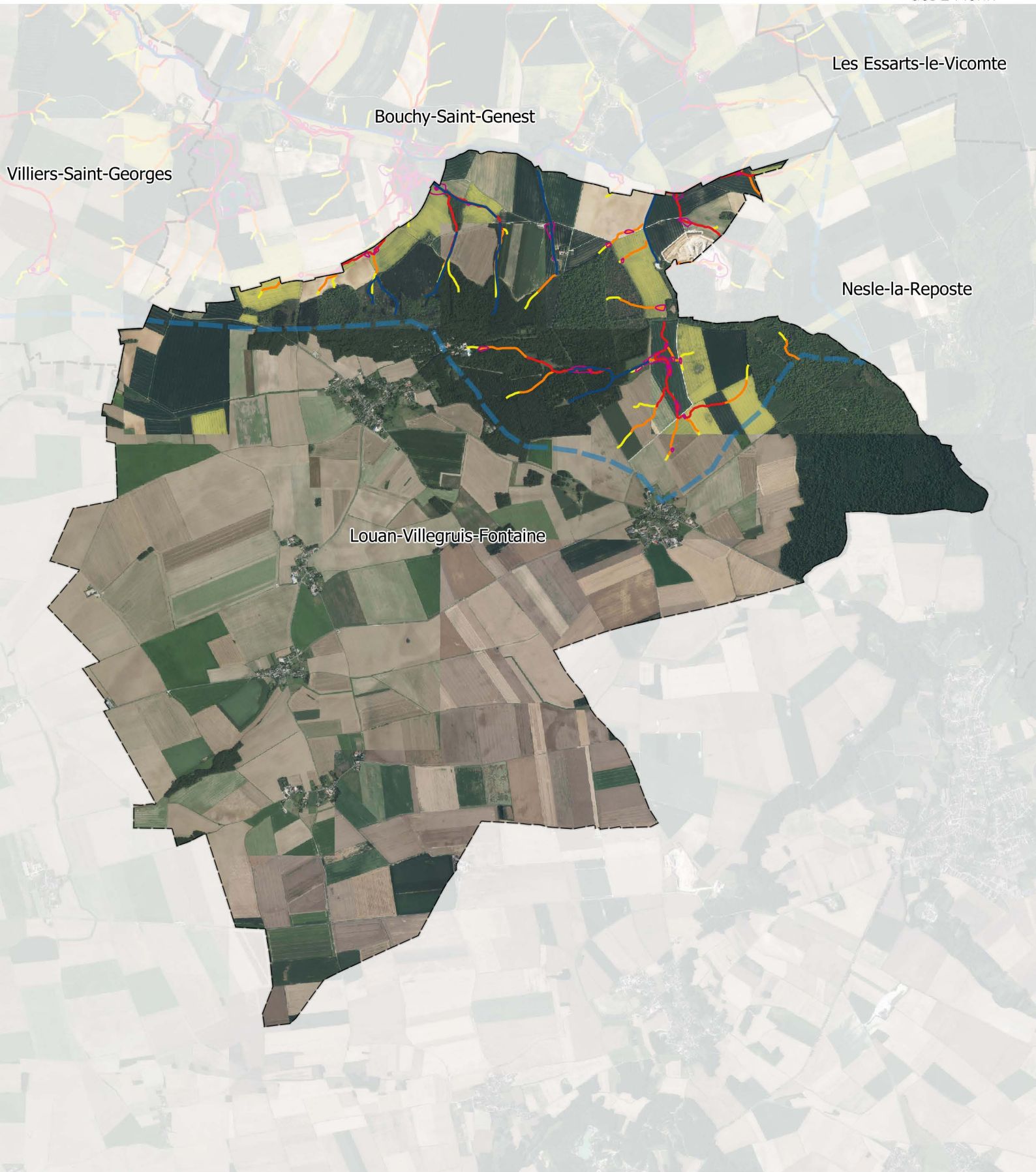

Hydrographie

 Cours d'eau principal

 Cours d'eau secondaire

 Cuvettes topographiques

Axes de ruissellement

 30 ha

 10 ha

 5 ha

Limites administratives

 Communes

 Périmètre du SMAGE



0 0,5 1 km





Hydrographie

— Cours d'eau principal

— Cours d'eau secondaire

○ Cuvettes topographiques

Axes de ruissellement

— 30 ha

— 10 ha

— 5 ha

Limites administratives

▭ Communes

▭ Périmètre du SMAGE

0

0,5

1 km



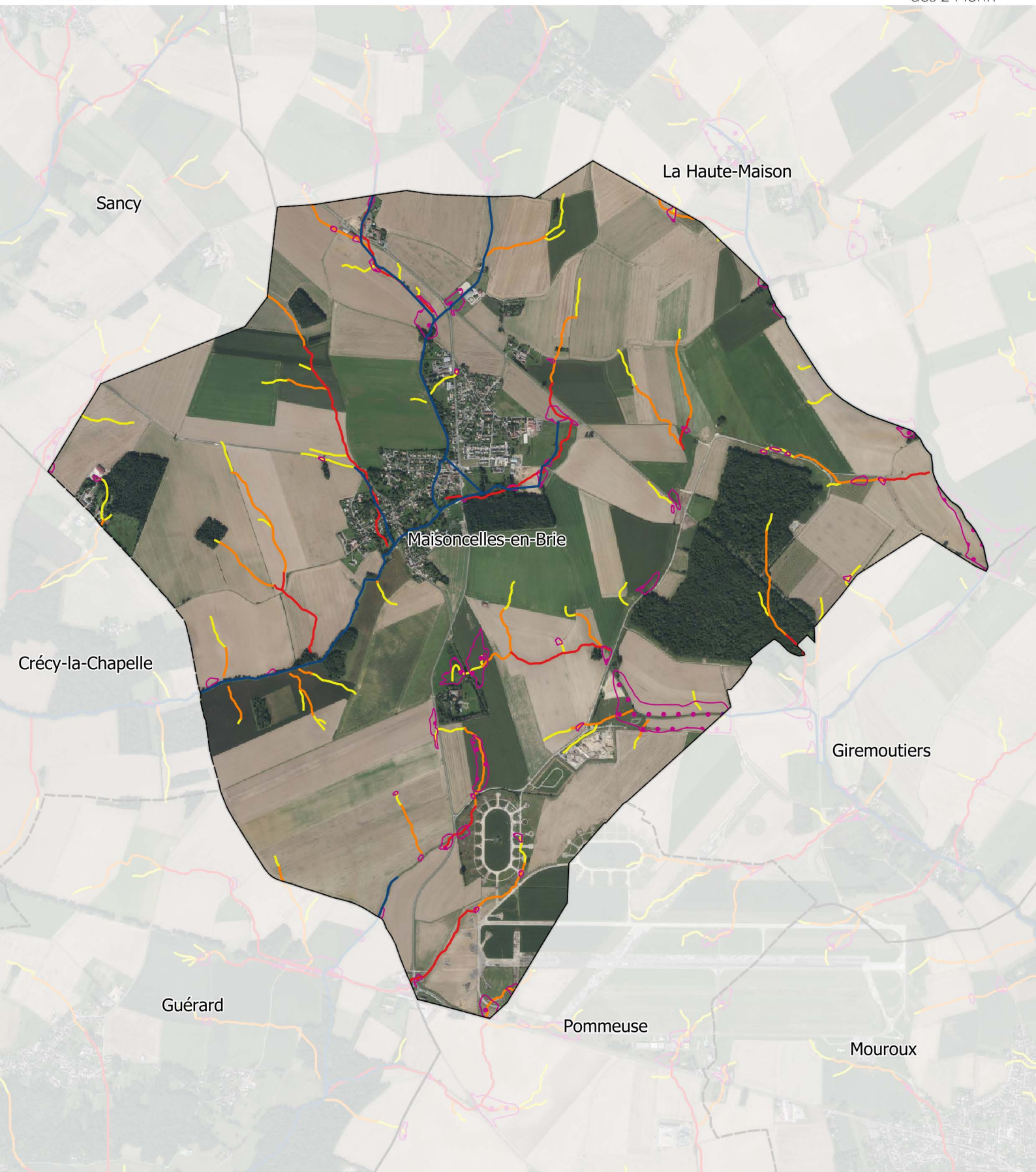

### Hydrographie

Cours d'eau principal

Cours d'eau secondaire

Cuvettes topographiques

### Axes de ruissellement

30 ha

10 ha

5 ha

### Limites administratives

Communes

Périmètre du SMAGE



0 0,5 1 km





Hydrographie

— Cours d'eau principal

— Cours d'eau secondaire

••• Cuvettes topographiques

Axes de ruissellement

— 30 ha

— 10 ha

— 5 ha

Limites administratives

--- Communes

— Périimètre du SMAGE

0

0,5

1 km





Hydrographie

— Cours d'eau principal

— Cours d'eau secondaire

••• Cuvettes topographiques

Axes de ruissellement

— 30 ha

— 10 ha

— 5 ha

Limites administratives

▭ Communes

▭ Périmètre du SMAGE

0

0,5

1 km





Hydrographie

— Cours d'eau principal

— Cours d'eau secondaire

⬡ Cuvettes topographiques

Axes de ruissellement

— 30 ha

— 10 ha

— 5 ha

Limites administratives

⬡ Communes

⬡ Périmètre du SMAGE

0

0,5

1 km



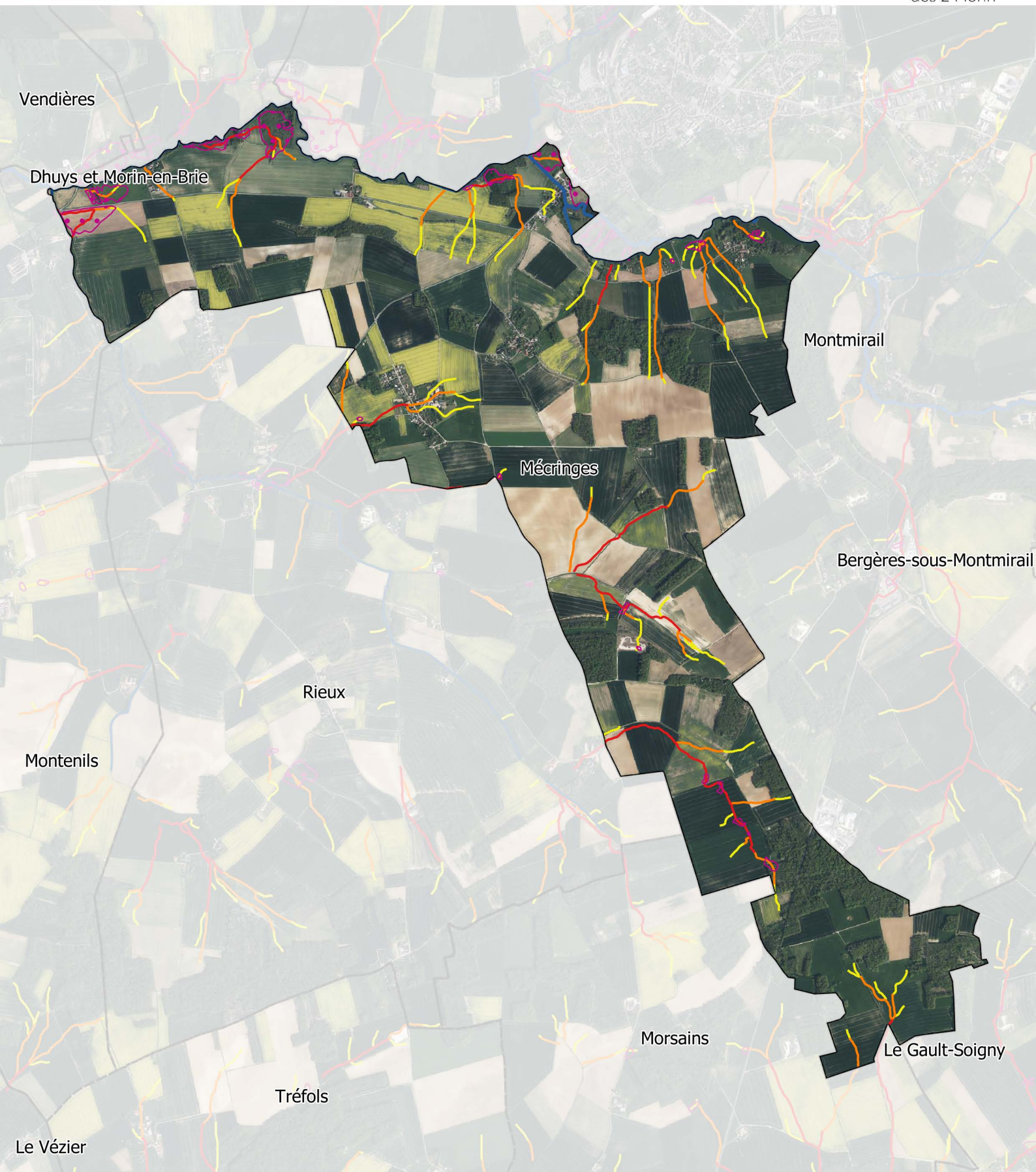

Hydrographie

— Cours d'eau principal

— Cours d'eau secondaire

— Cuvettes topographiques

Axes de ruissellement

— 30 ha

— 10 ha

— 5 ha

Limites administratives

— Communes

— Périmètre du SMAGE



0 0,5 1 km





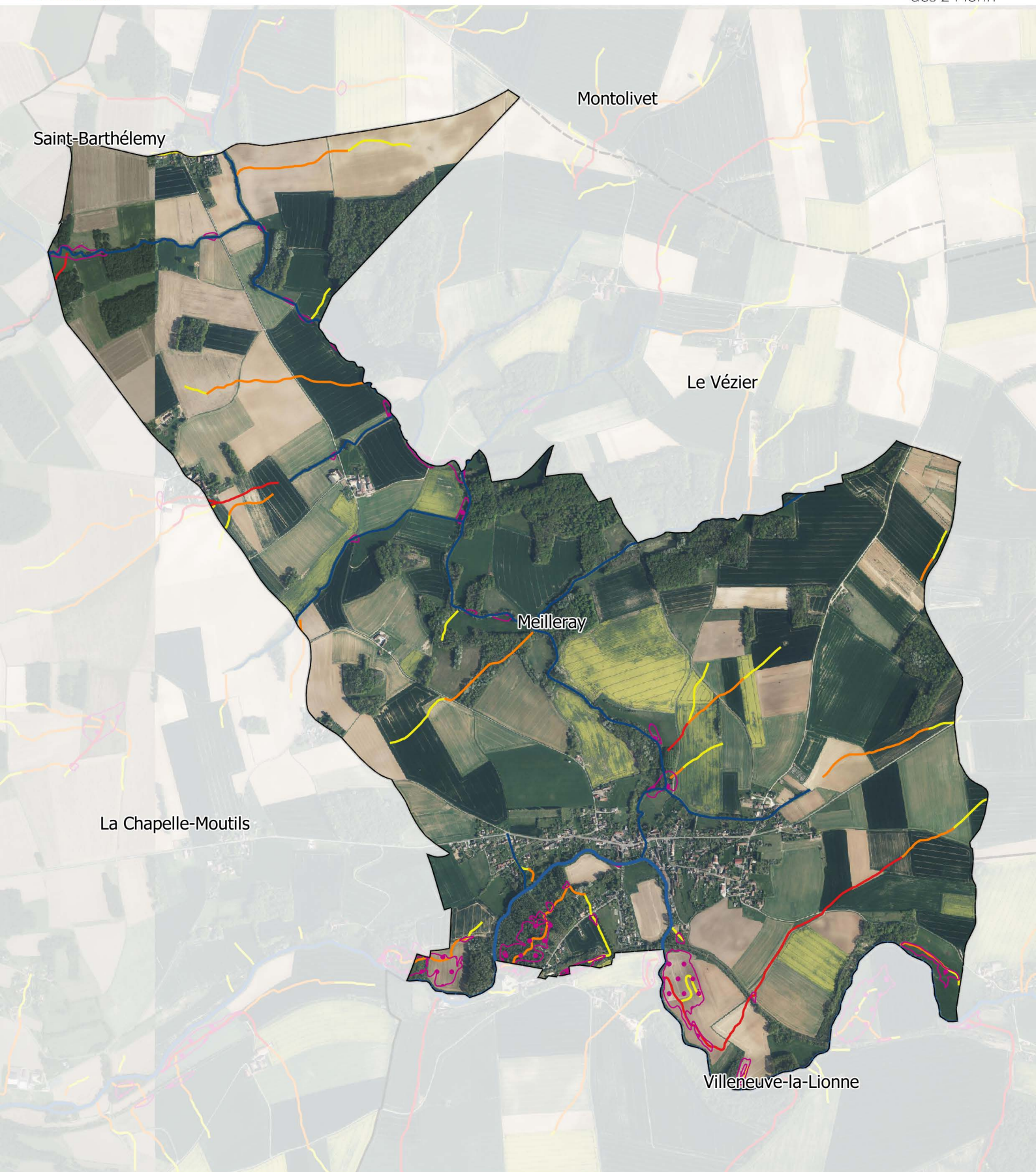

Hydrographie

— Cours d'eau principal

— Cours d'eau secondaire

— Cuvettes topographiques

Axes de ruissellement

— 30 ha

— 10 ha

— 5 ha

Limites administratives

— Communes

— Périmètre du SMAGE

0

0,5

1 km



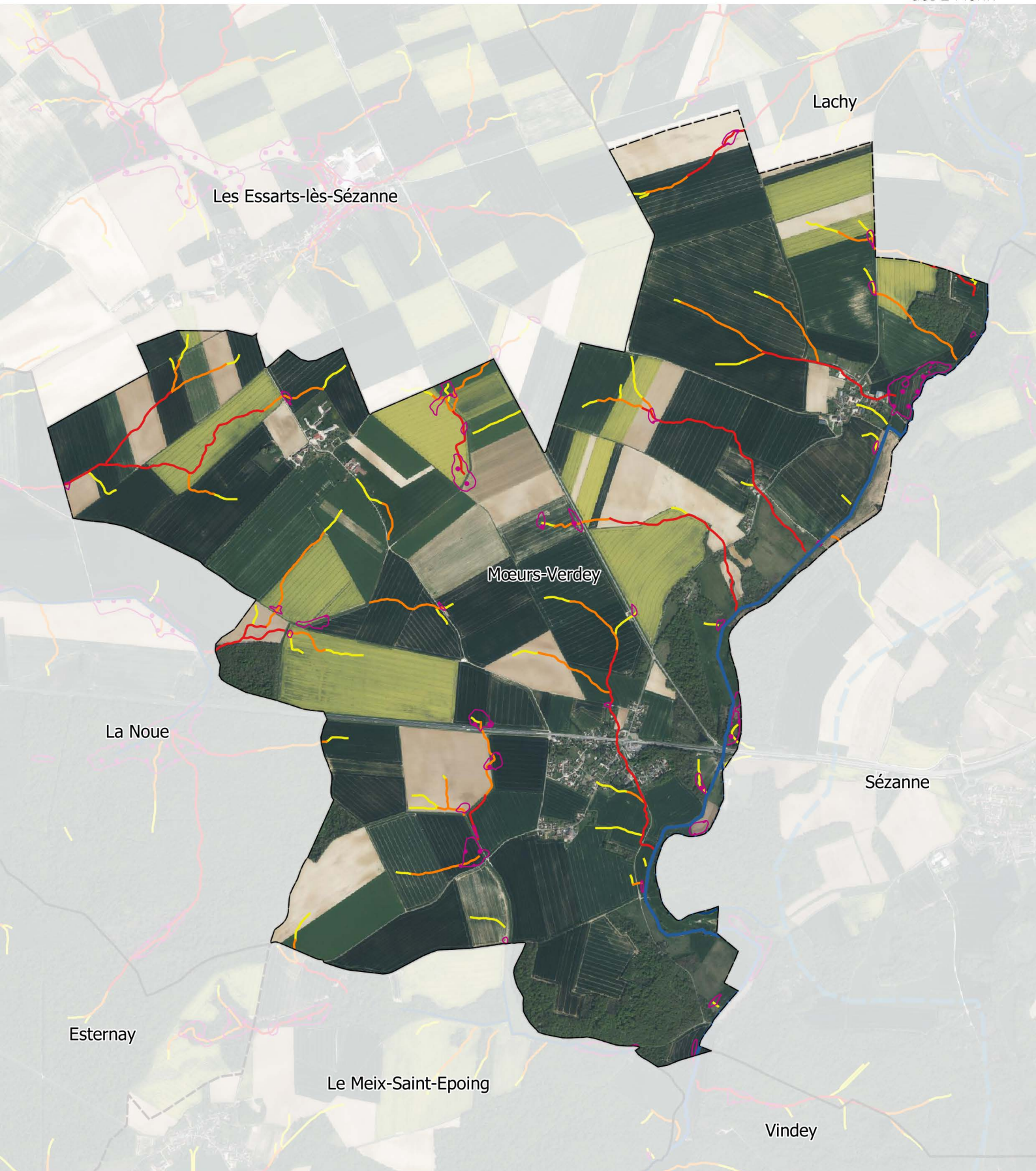

Hydrographie

— Cours d'eau principal

— Cours d'eau secondaire

— Cuvettes topographiques

Axes de ruissellement

— 30 ha

— 10 ha

— 5 ha

Limites administratives

— Communes

— Périmètre du SMAGE

0

0,5

1 km





Hydrographie

— Cours d'eau principal

— Cours d'eau secondaire

— Cuvettes topographiques

Axes de ruissellement

— 30 ha

— 10 ha

— 5 ha

Limites administratives

— Communes

— Périmètre du SMAGE

0

0,5

1 km



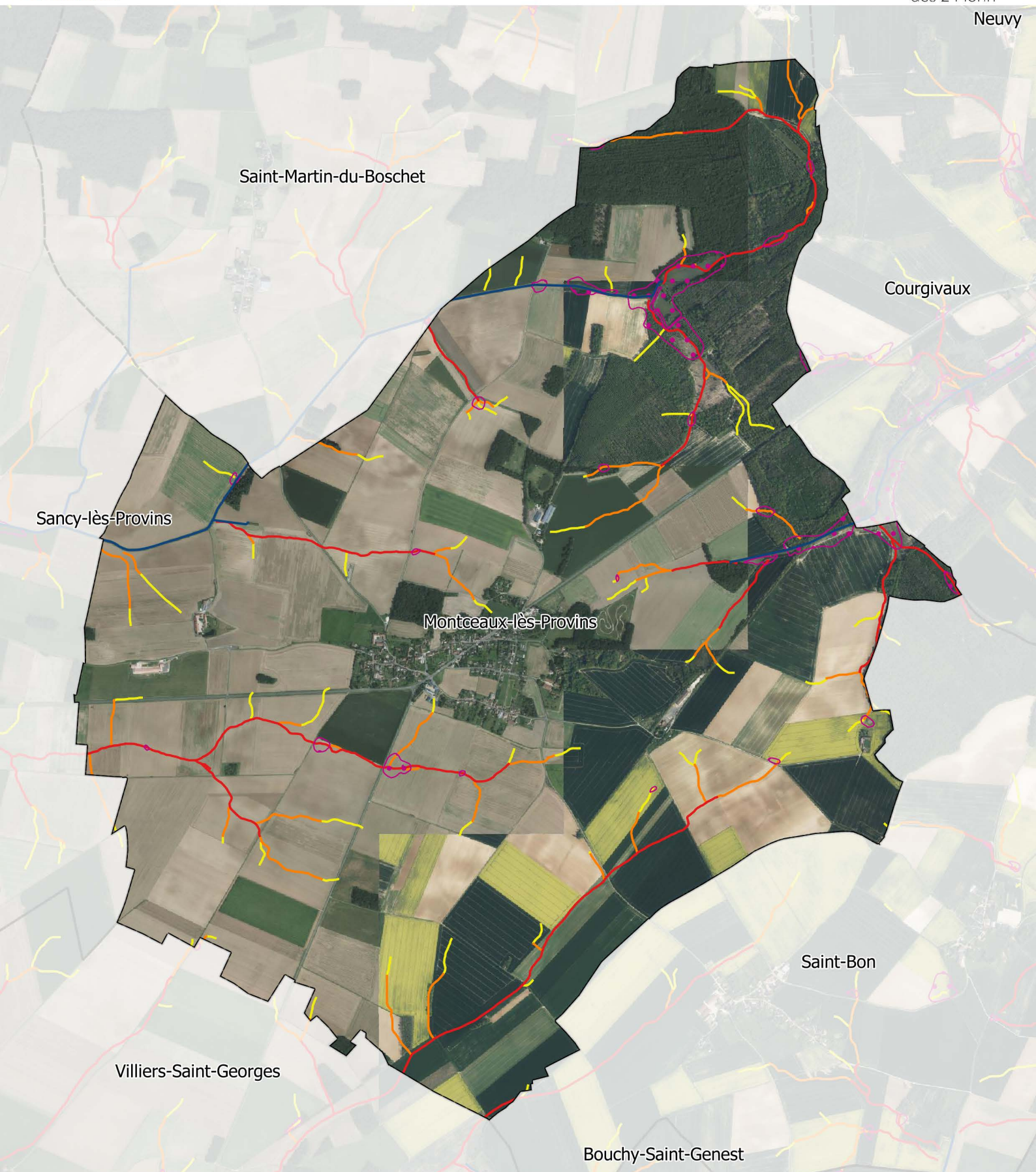

Hydrographie

— Cours d'eau principal

— Cours d'eau secondaire

— Cuvettes topographiques

Axes de ruissellement

— 30 ha

— 10 ha

— 5 ha

Limites administratives

— Communes

— Périmètre du SMAGE

0

0,5

1 km



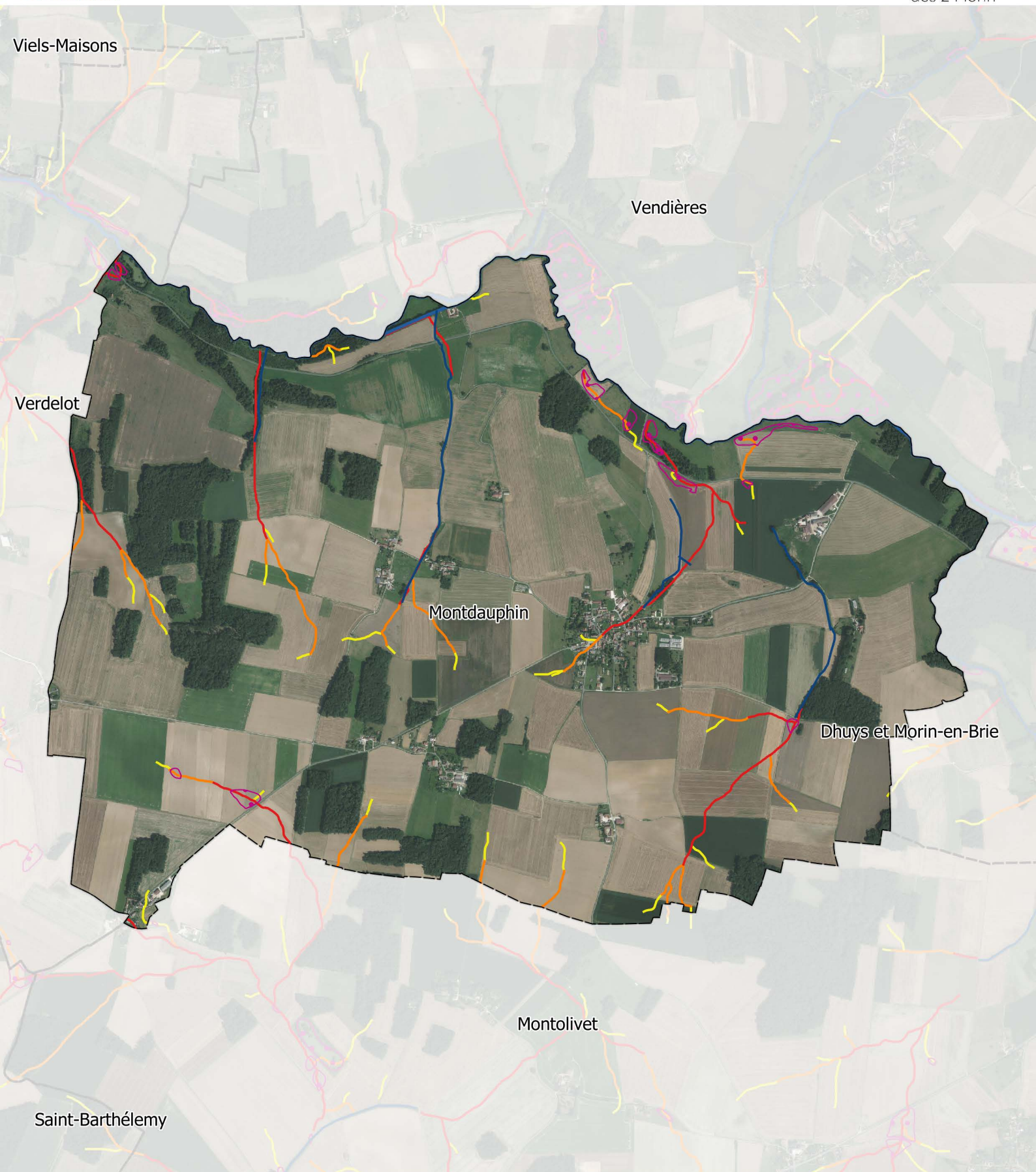

Hydrographie

— Cours d'eau principal

— Cours d'eau secondaire

— Cuvettes topographiques

Axes de ruissellement

— 30 ha

— 10 ha

— 5 ha

Limites administratives

— Communes

— Périmètre du SMAGE

0

0,5

1 km



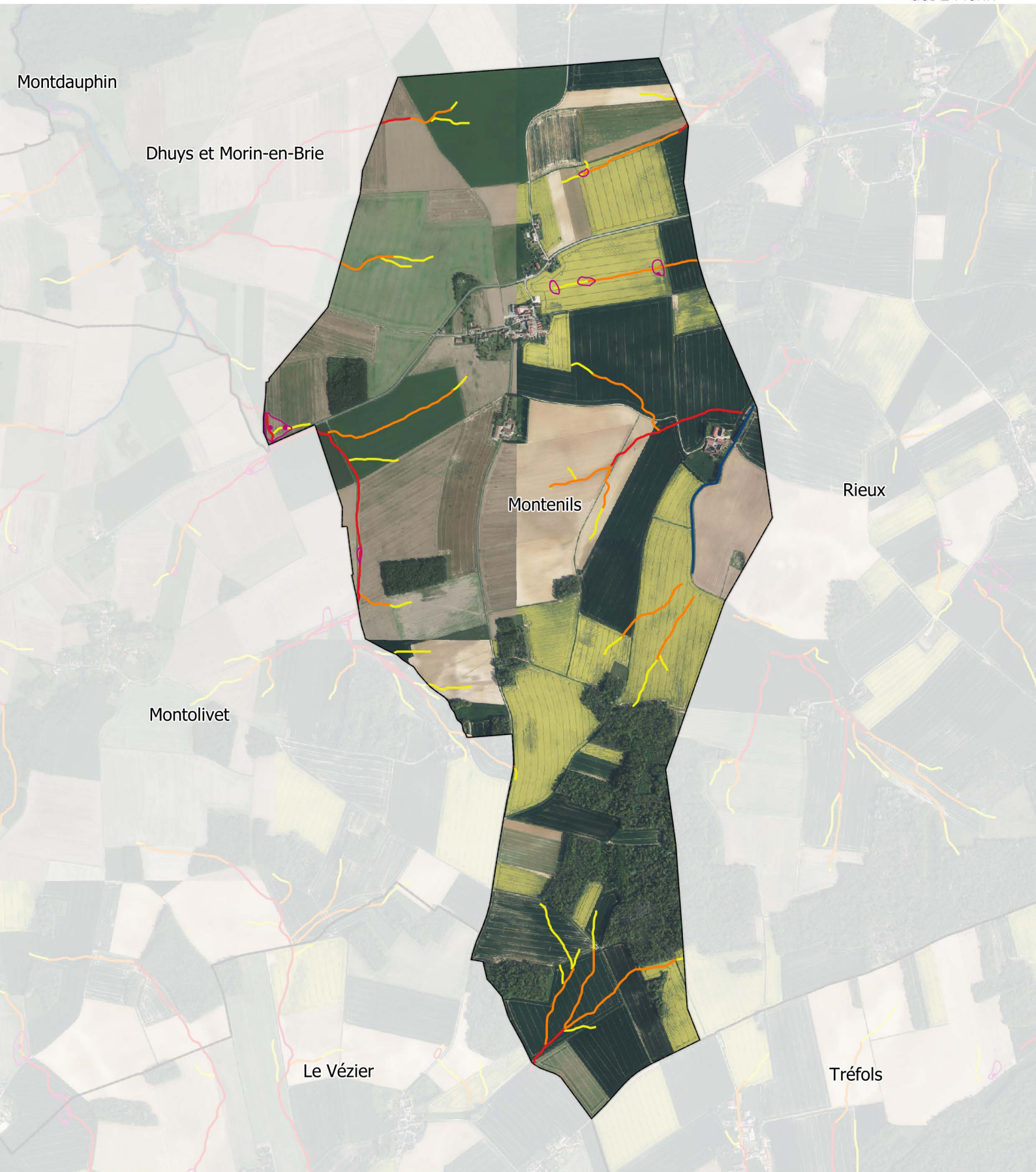

Hydrographie

— Cours d'eau principal

— Cours d'eau secondaire

○ Cuvettes topographiques

Axes de ruissellement

— 30 ha

— 10 ha

— 5 ha

Limites administratives

□ Communes

□ Périmètre du SMAGE

0

0,5

1 km





Hydrographie

— Cours d'eau principal

— Cours d'eau secondaire

— Cuvettes topographiques

Axes de ruissellement

— 30 ha

— 10 ha

— 5 ha

Limites administratives

— Communes

— Périmètre du SMAGE



0 0,5 1 km



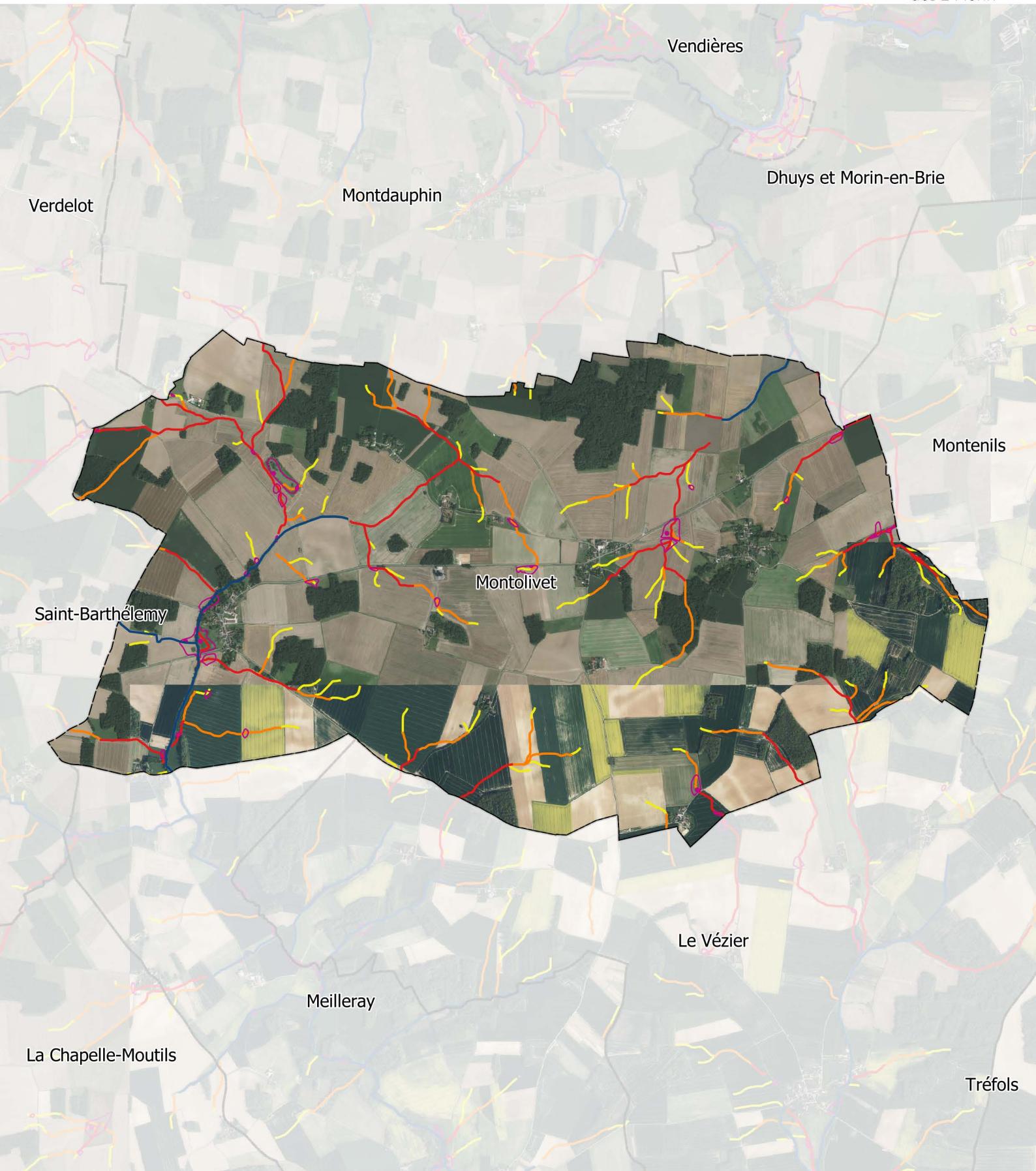

Hydrographie

— Cours d'eau principal

— Cours d'eau secondaire

— Cuvettes topographiques

Axes de ruissellement

— 30 ha

— 10 ha

— 5 ha

Limites administratives

— Communes

— Périmètre du SMAGE



0 0,5 1 km





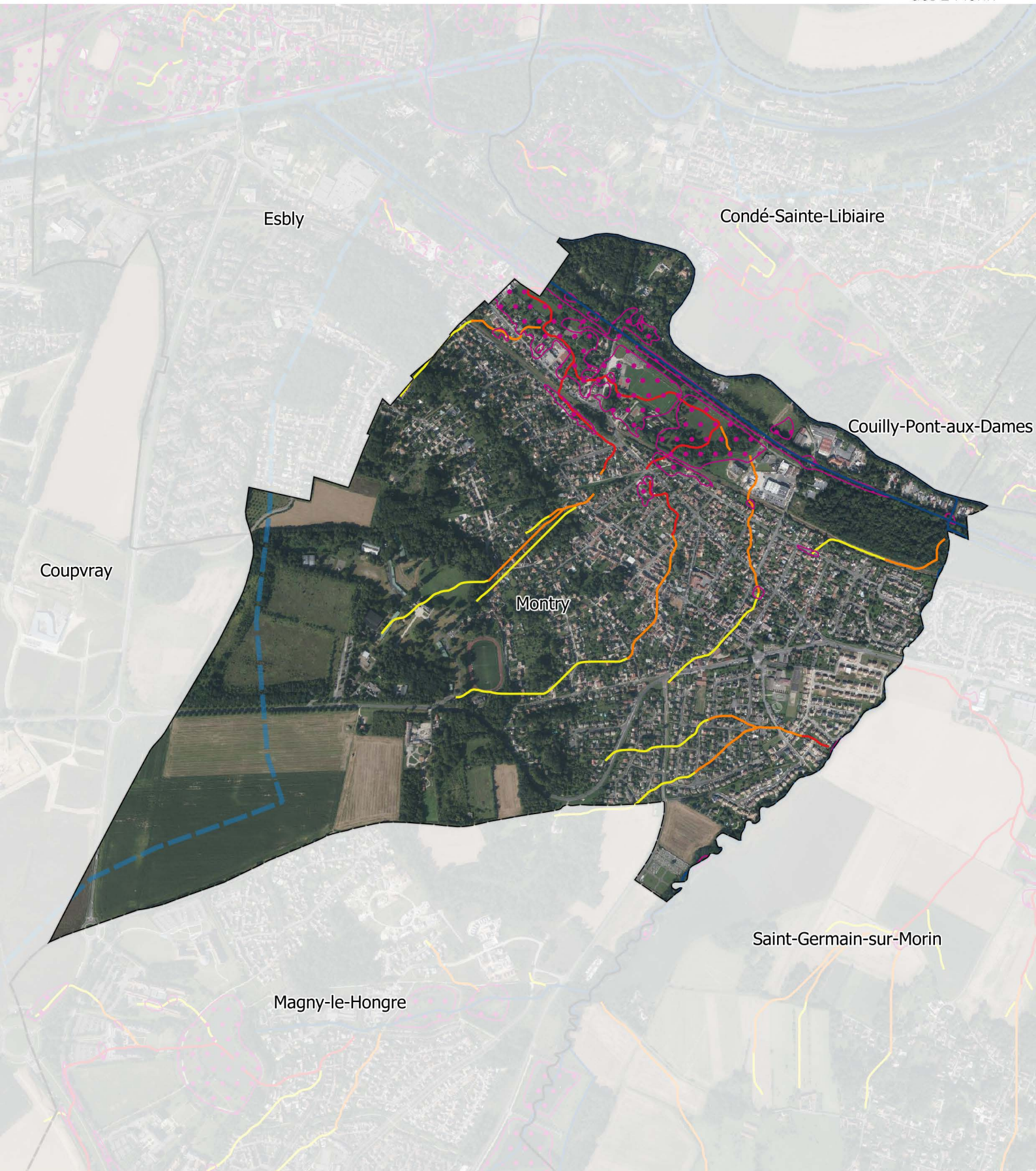

Hydrographie

— Cours d'eau principal

— Cours d'eau secondaire

— Cuvettes topographiques

Axes de ruissellement

— 30 ha

— 10 ha

— 5 ha

Limites administratives

— Communes

— Périmètre du SMAGE

0

0,5

1 km





Hydrographie

Axes de ruissellement

Limites administratives

— Cours d'eau principal

— 30 ha

--- Communes

— Cours d'eau secondaire

— 10 ha

— Périmètre du SMAGE

— Cuvettes topographiques

— 5 ha



0 0,5 1 km



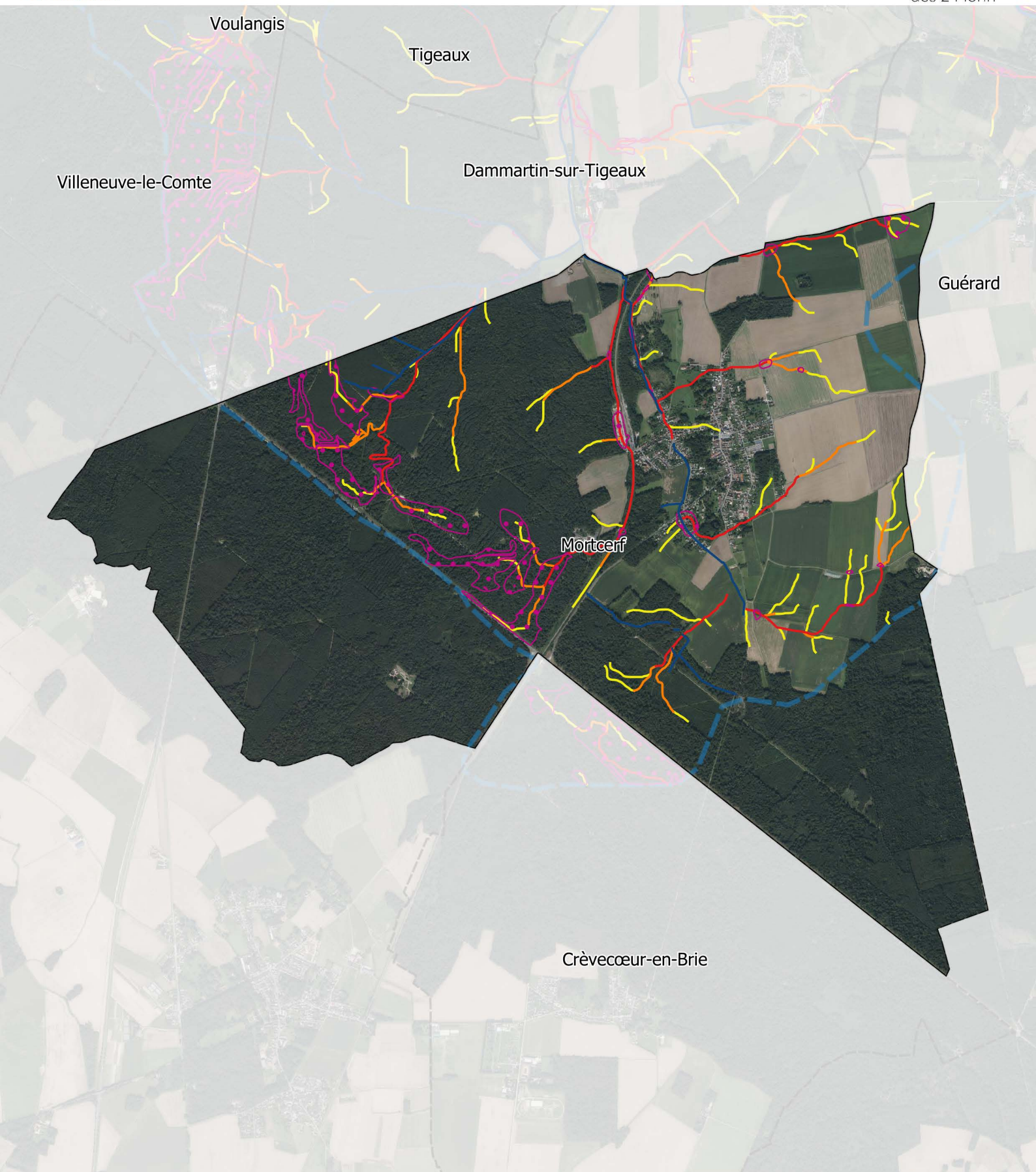

Hydrographie

— Cours d'eau principal

— Cours d'eau secondaire

— Cuvettes topographiques

Axes de ruissellement

— 30 ha

— 10 ha

— 5 ha

Limites administratives

— Communes

— Périmètre du SMAGE



0 0,5 1 km



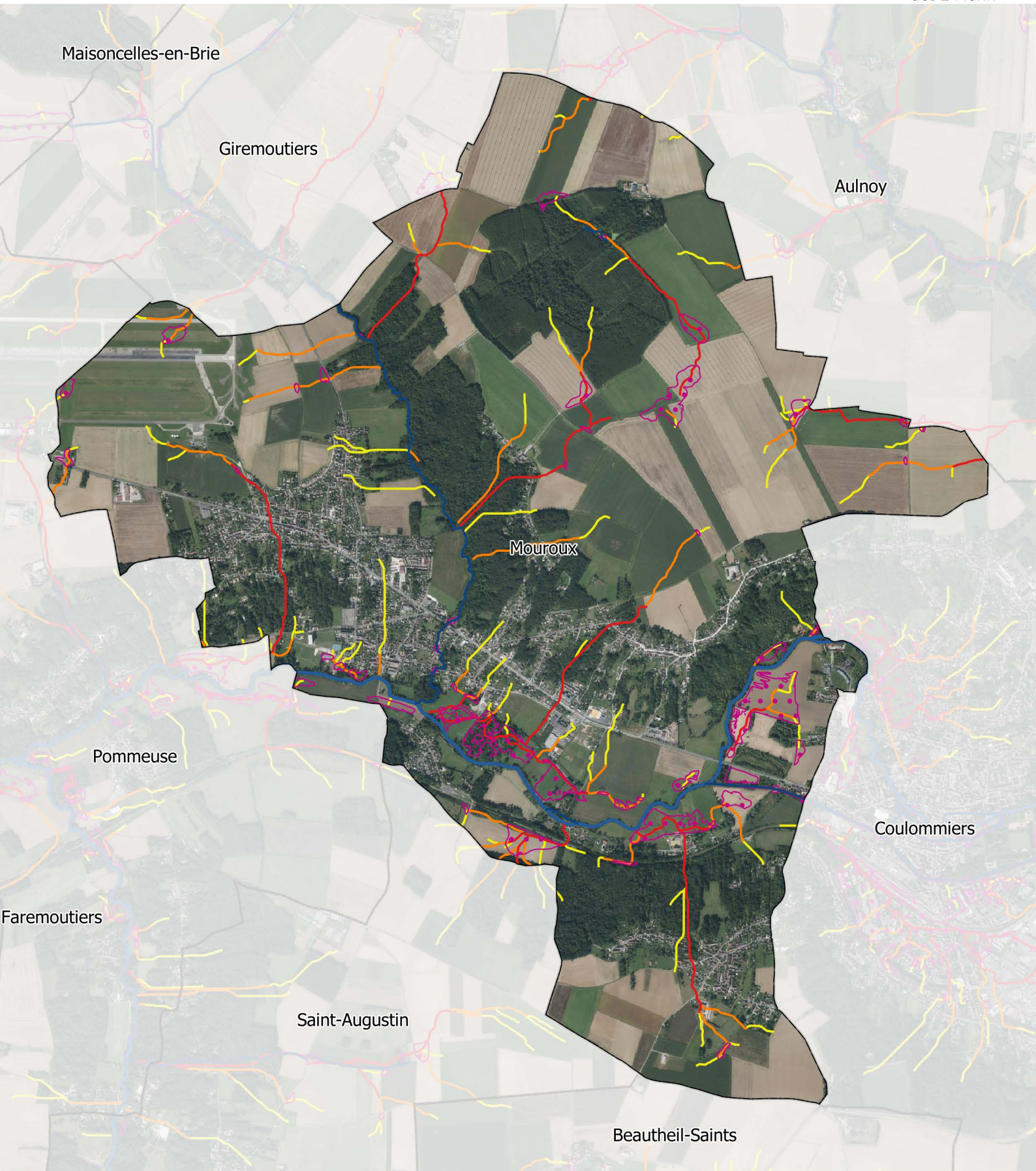

Hydrographie

— Cours d'eau principal

— Cours d'eau secondaire

— Cuvettes topographiques

Axes de ruissellement

— 30 ha

— 10 ha

— 5 ha

Limites administratives

— Communes

— Périmètre du SMAGE

0 0,5 1 km





Hydrographie

 Cours d'eau principal

 Cours d'eau secondaire

 Cuvettes topographiques

Axes de ruissellement

 30 ha

 10 ha

 5 ha

Limites administratives

 Communes

 Périmètre du SMAGE



0

0,5

1 km



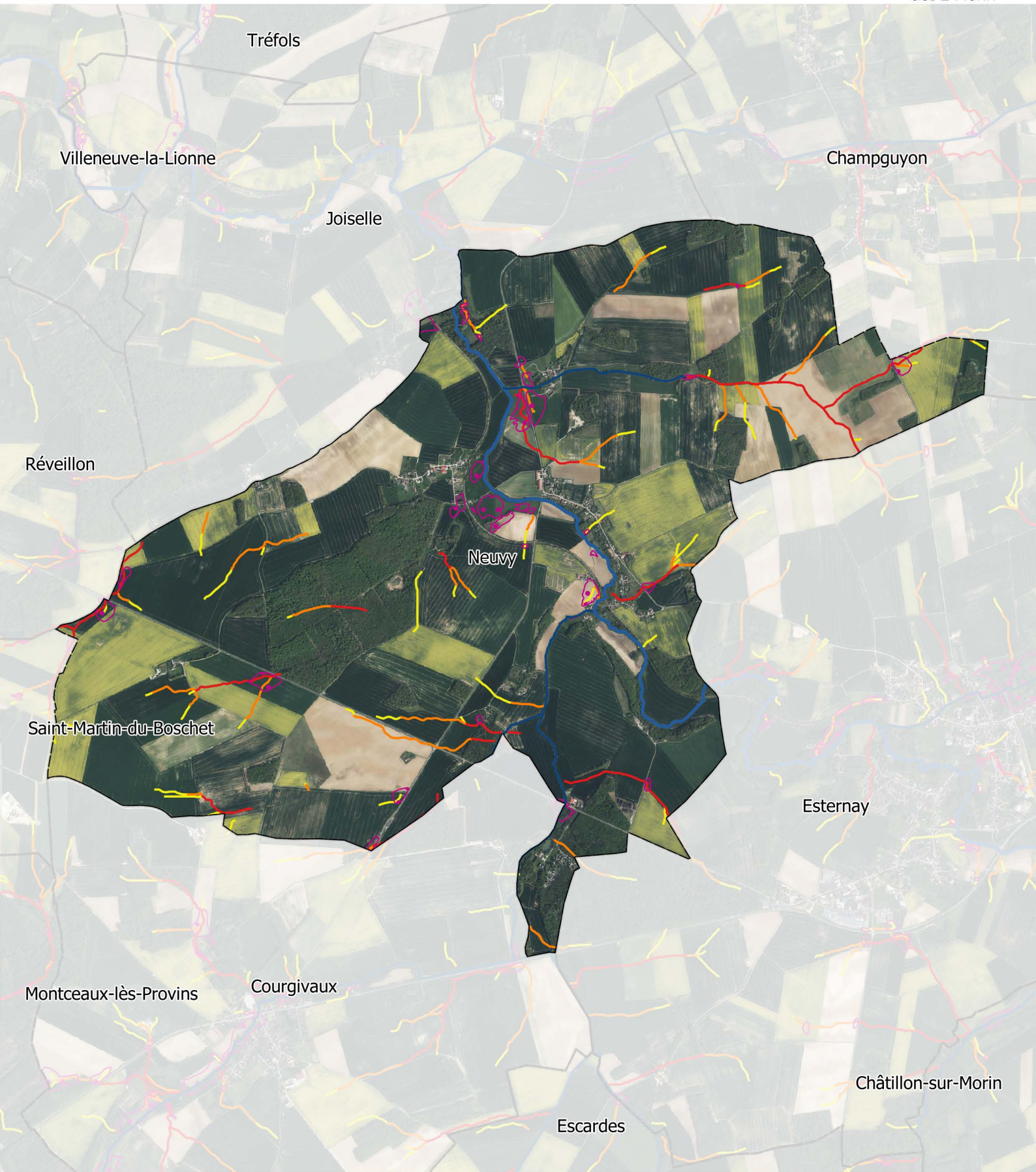

Hydrographie

— Cours d'eau principal

— Cours d'eau secondaire

••• Cuvettes topographiques

Axes de ruissellement

— 30 ha

— 10 ha

— 5 ha

Limites administratives

▭ Communes

▭ Périmètre du SMAGE



0 0,5 1 km





Hydrographie

— Cours d'eau principal

— Cours d'eau secondaire

••• Cuvettes topographiques

Axes de ruissellement

— 30 ha

— 10 ha

— 5 ha

Limites administratives

▭ Communes

▭ Périmètre du SMAGE

0

0,5

1 km





Hydrographie

— Cours d'eau principal

— Cours d'eau secondaire

— Cuvettes topographiques

Axes de ruissellement

— 30 ha

— 10 ha

— 5 ha

Limites administratives

— Communes

— Périmètre du SMAGE

0

0,5

1 km





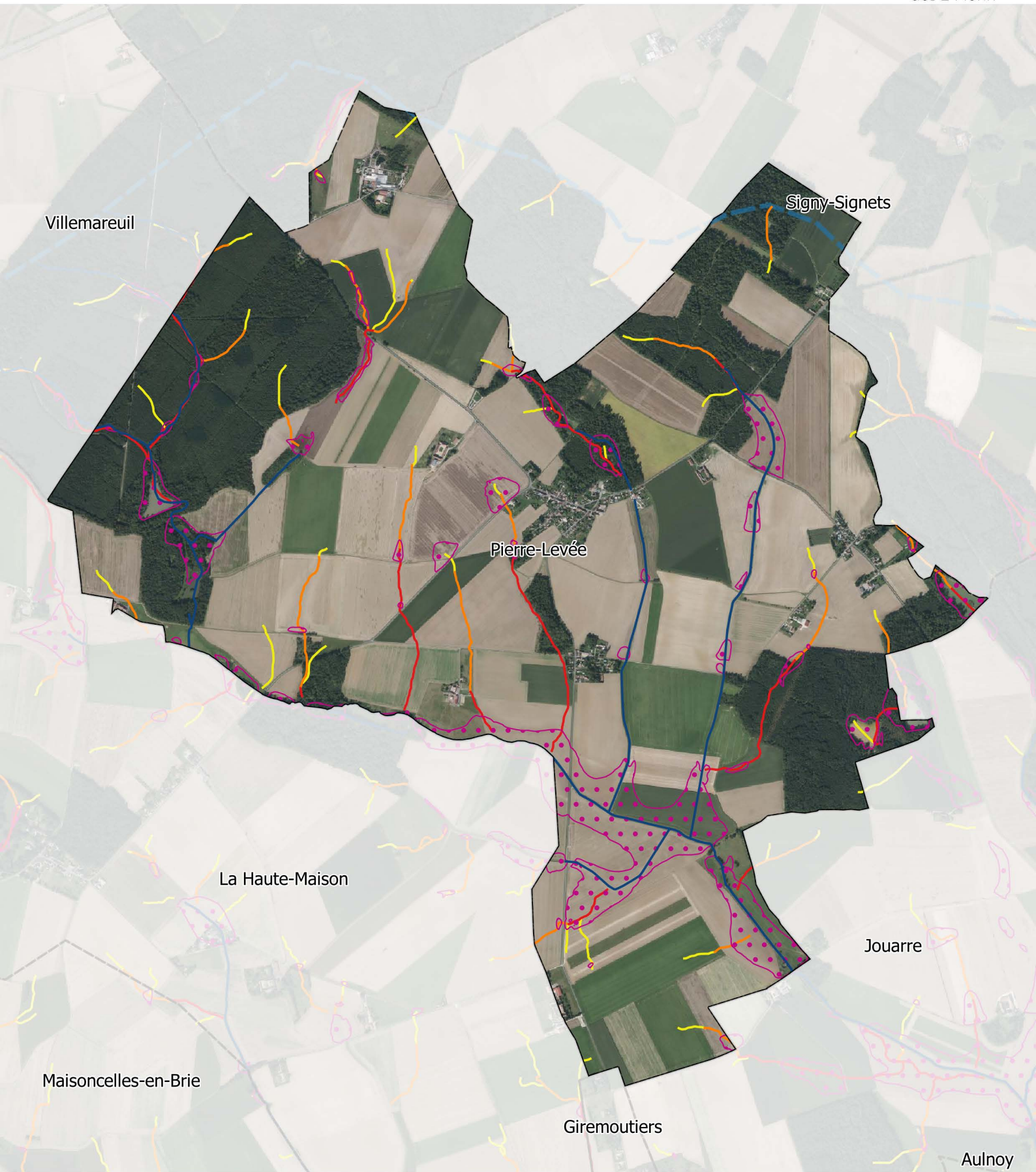

Hydrographie

— Cours d'eau principal

— Cours d'eau secondaire

⬢ Cuvettes topographiques

Axes de ruissellement

— 30 ha

— 10 ha

— 5 ha

Limites administratives

⬢ Communes

⬢ Périmètre du SMAGE

0

0,5

1 km





Hydrographie

— Cours d'eau principal

— Cours d'eau secondaire

— Cuvettes topographiques

Axes de ruissellement

— 30 ha

— 10 ha

— 5 ha

Limites administratives

— Communes

— Périmètre du SMAGE

0

0,5

1 km



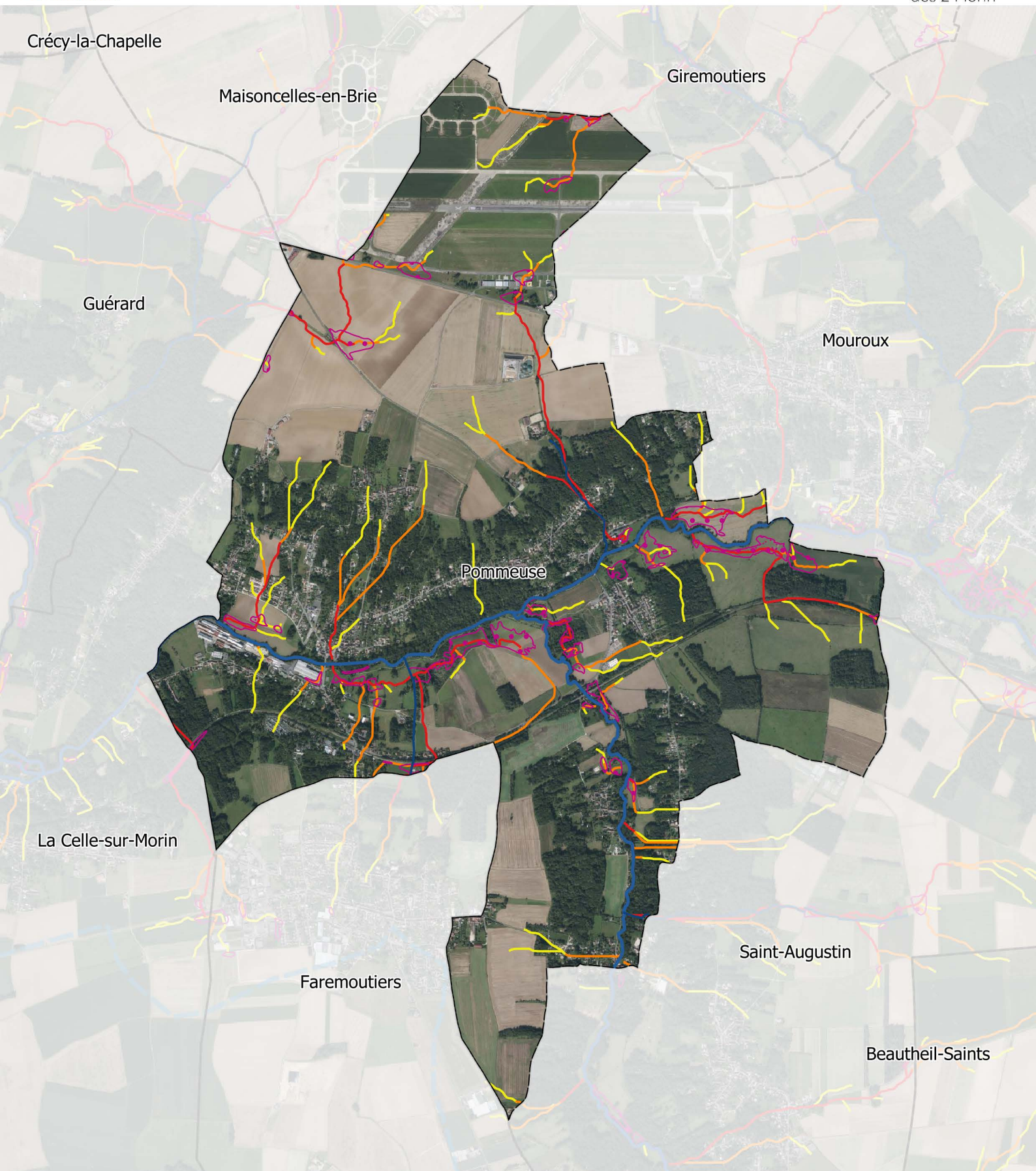

Hydrographie

— Cours d'eau principal

— Cours d'eau secondaire

— Cuvettes topographiques

Axes de ruissellement

— 30 ha

— 10 ha

— 5 ha

Limites administratives

— Communes

— Périmètre du SMAGE

0 0,5 1 km





Hydrographie

— Cours d'eau principal

— Cours d'eau secondaire

••• Cuvettes topographiques

Axes de ruissellement

— 30 ha

— 10 ha

— 5 ha

Limites administratives

— Communes

— Périmètre du SMAGE

0

0,5

1 km



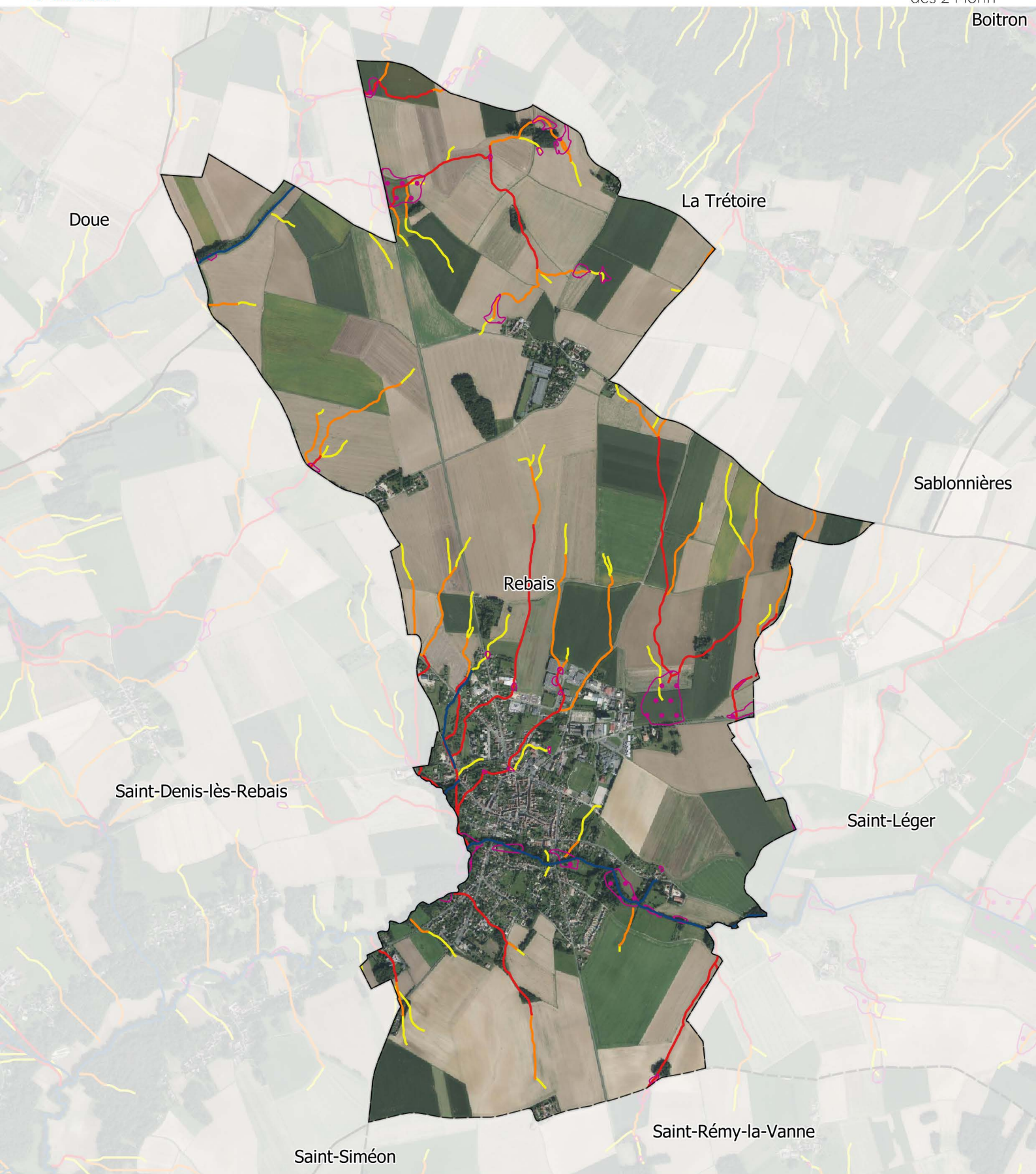

Hydrographie

— Cours d'eau principal

— Cours d'eau secondaire

— Cuvettes topographiques

Axes de ruissellement

— 30 ha

— 10 ha

— 5 ha

Limites administratives

— Communes

— Périmètre du SMAGE



0 0,5 1 km





**Hydrographie**

— Cours d'eau principal

— Cours d'eau secondaire

••• Cuvettes topographiques

**Axes de ruissellement**

— 30 ha

— 10 ha

— 5 ha

**Limites administratives**

▭ Communes

▭ Périmètre du SMAGE

0

0,5

1 km





Hydrographie

— Cours d'eau principal

— Cours d'eau secondaire

••• Cuvettes topographiques

Axes de ruissellement

— 30 ha

— 10 ha

— 5 ha

Limites administratives

— Communes

— Périmètre du SMAGE

0

0,5

1 km





Hydrographie

— Cours d'eau principal

— Cours d'eau secondaire

⬡ Cuvettes topographiques

Axes de ruissellement

— 30 ha

— 10 ha

— 5 ha

Limites administratives

⬡ Communes

⬡ Périmètre du SMAGE

0

0,5

1 km







Hydrographie

— Cours d'eau principal

— Cours d'eau secondaire

○ Cuvettes topographiques

Axes de ruissellement

— 30 ha

— 10 ha

— 5 ha

Limites administratives

□ Communes

▭ Périmètre du SMAGE

0

0,5

1 km





Hydrographie

— Cours d'eau principal

— Cours d'eau secondaire

— Cuvettes topographiques

Axes de ruissellement

— 30 ha

— 10 ha

— 5 ha

Limites administratives

— Communes

— Périmètre du SMAGE

0

0,5

1 km



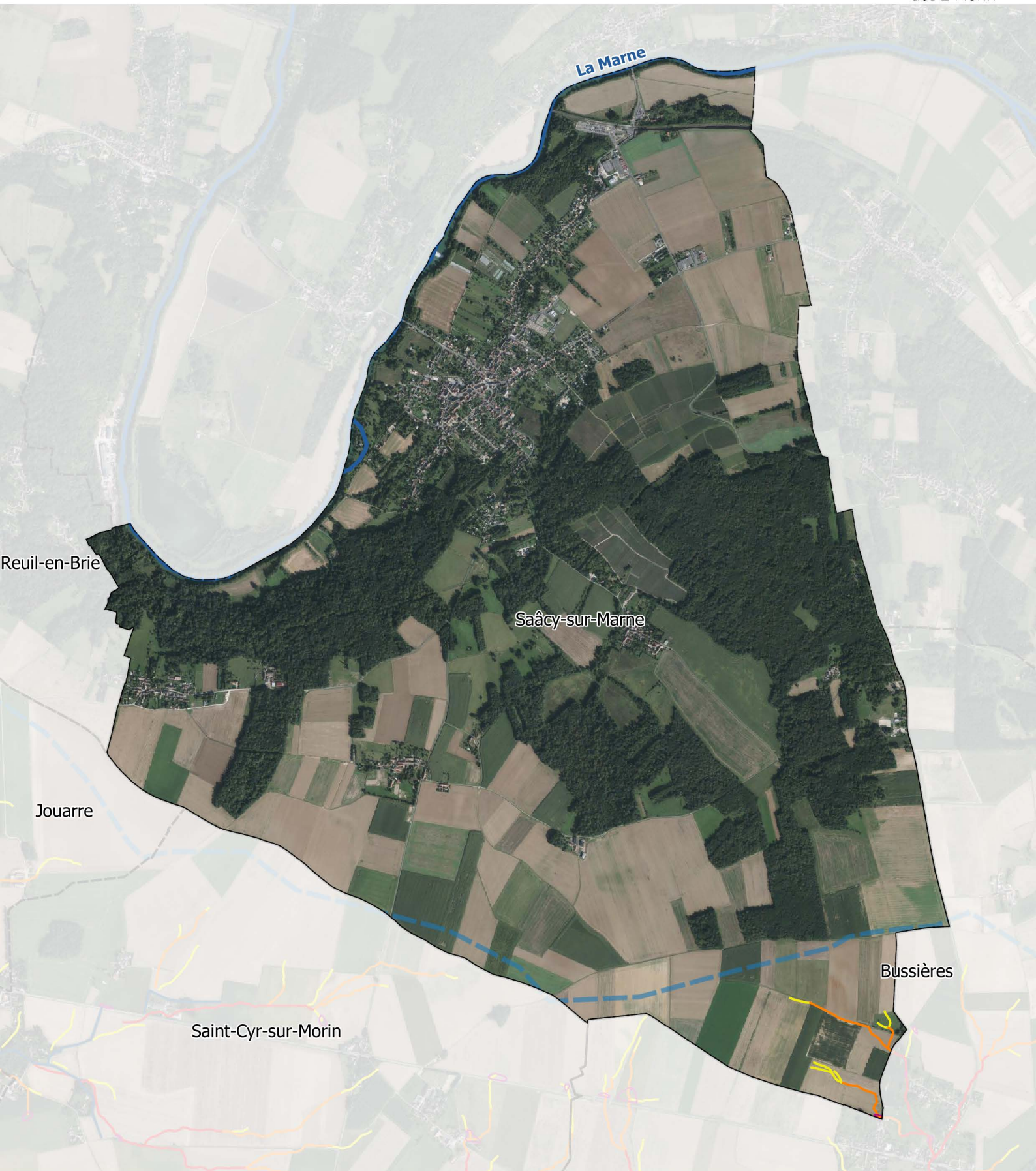

Hydrographie

— Cours d'eau principal

— Cours d'eau secondaire

— Cuvettes topographiques

Axes de ruissellement

— 30 ha

— 10 ha

— 5 ha

Limites administratives

— Communes

— Périmètre du SMAGE

0

0,5

1 km



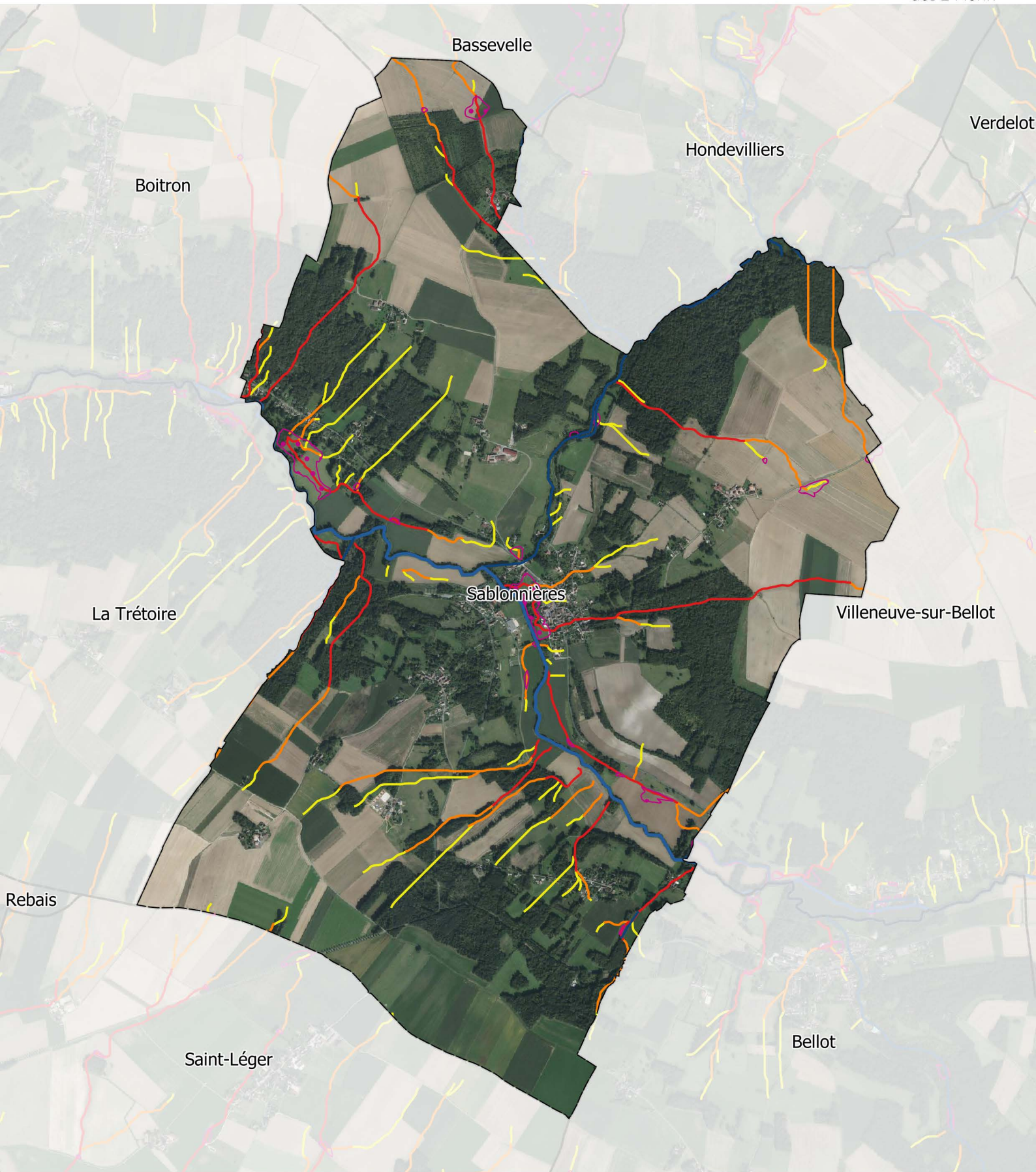

Hydrographie

— Cours d'eau principal

— Cours d'eau secondaire

— Cuvettes topographiques

Axes de ruissellement

— 30 ha

— 10 ha

— 5 ha

Limites administratives

— Communes

— Périmètre du SMAGE



0 0,5 1 km



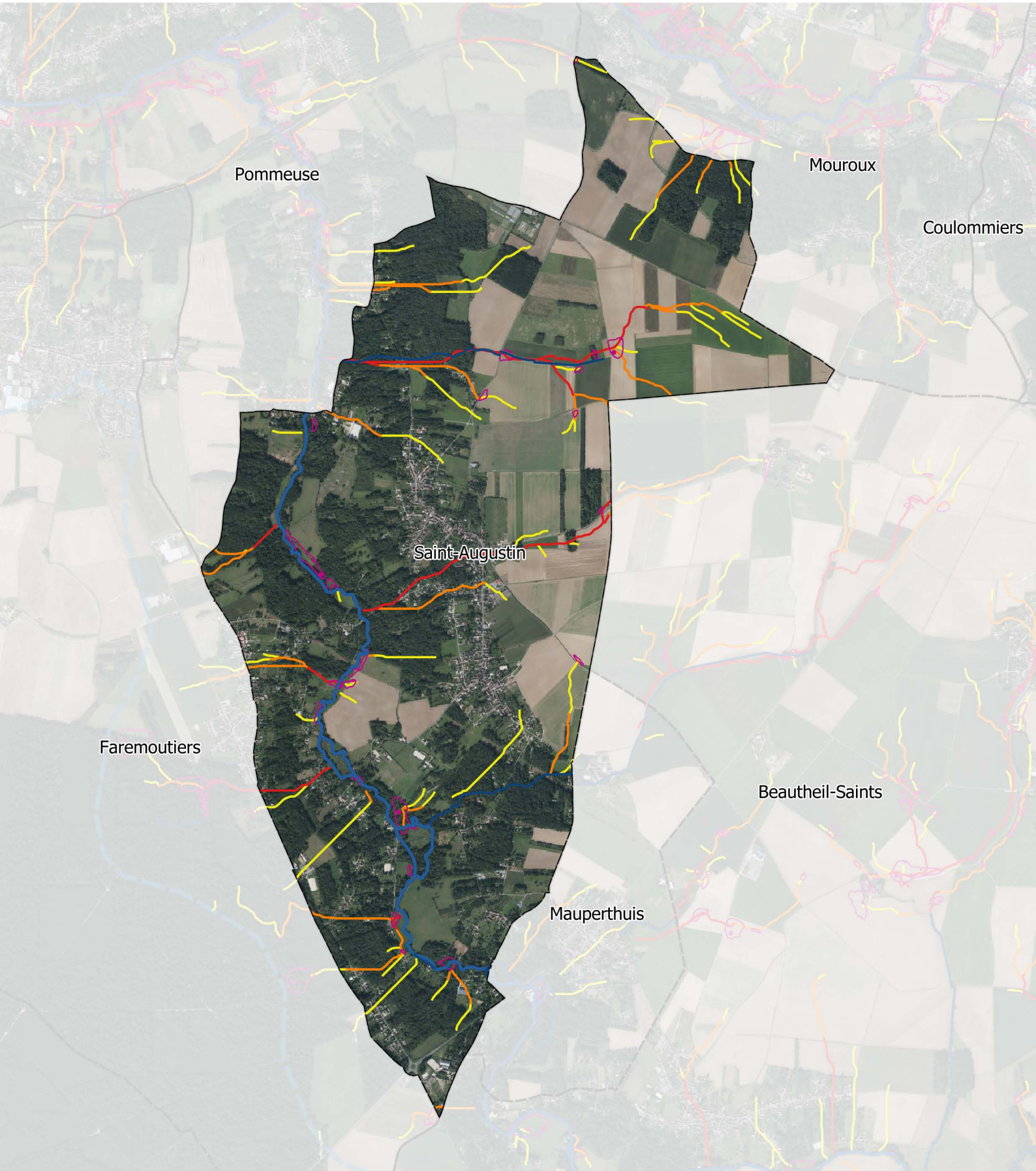

### Hydrographie

- Cours d'eau principal
- Cours d'eau secondaire
- Cuvettes topographiques

### Axes de ruissellement

- 30 ha
- 10 ha
- 5 ha

### Limites administratives

- Communes
- Périmètre du SMAGE



0 0,5 1 km



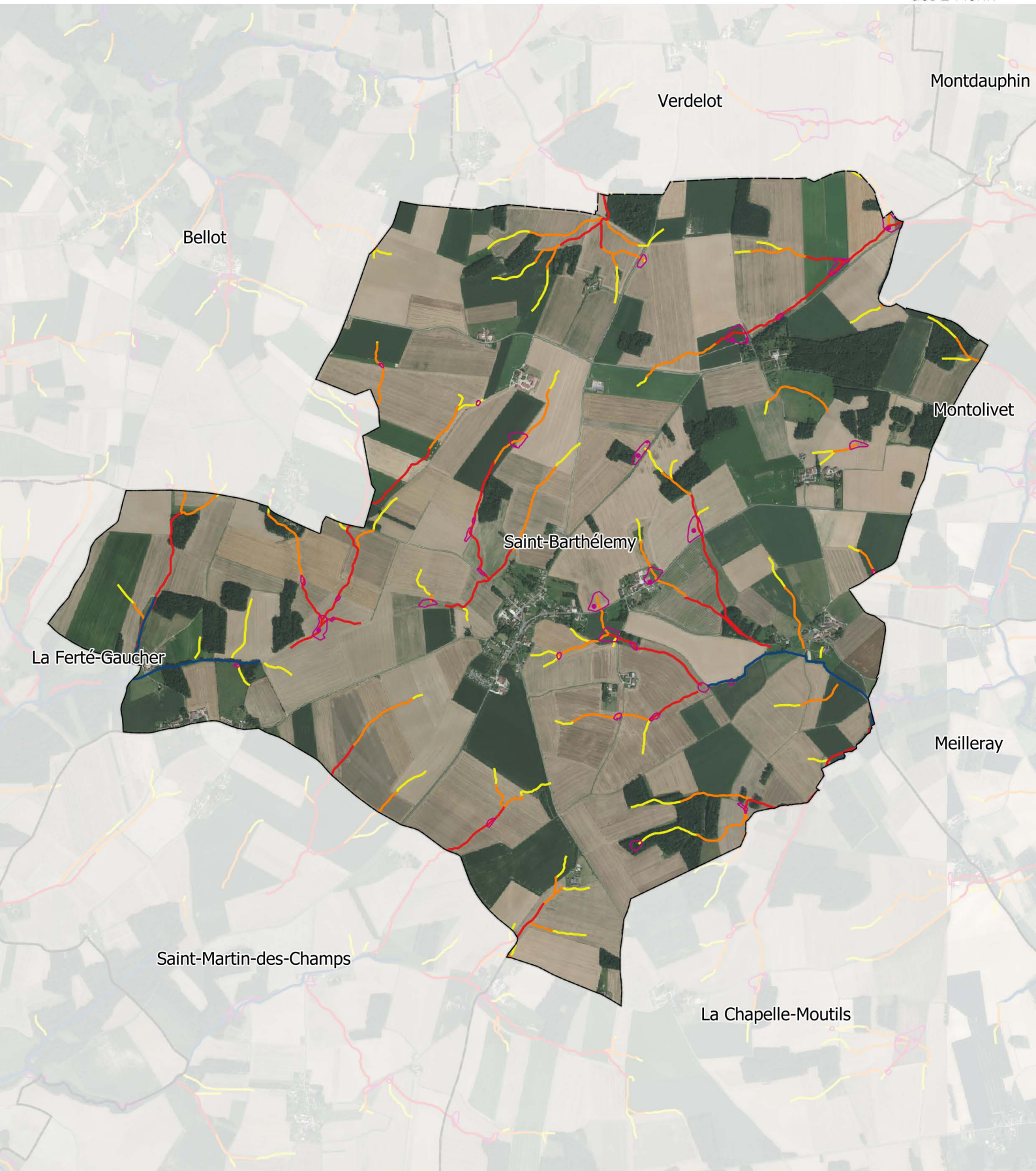

Hydrographie

— Cours d'eau principal

— Cours d'eau secondaire

○ Cuvettes topographiques

Axes de ruissellement

— 30 ha

— 10 ha

— 5 ha

Limites administratives

□ Communes

□ Périmètre du SMAGE

0 0,5 1 km





Hydrographie

— Cours d'eau principal

— Cours d'eau secondaire

○ Cuvettes topographiques

Axes de ruissellement

— 30 ha

— 10 ha

— 5 ha

Limites administratives

□ Communes

□ Périmètre du SMAGE

0

0,5

1 km



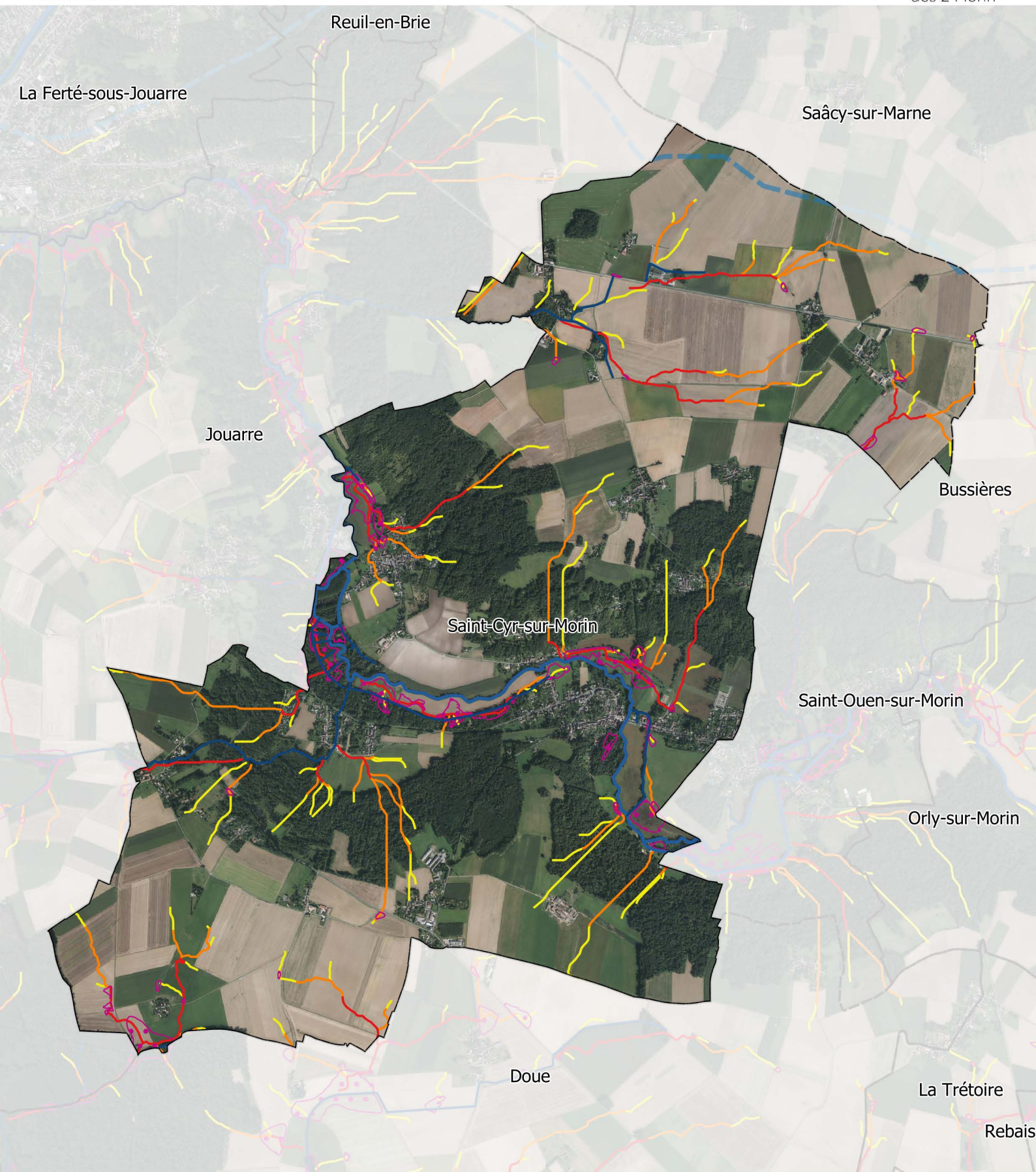

Hydrographie

— Cours d'eau principal

— Cours d'eau secondaire

— Cuvettes topographiques

Axes de ruissellement

— 30 ha

— 10 ha

— 5 ha

Limites administratives

— Communes

— Périmètre du SMAGE

0 0,5 1 km







Hydrographie

— Cours d'eau principal

— Cours d'eau secondaire

••• Cuvettes topographiques

Axes de ruissellement

— 30 ha

— 10 ha

— 5 ha

Limites administratives

— Communes

— Périmètre du SMAGE

0

0,5

1 km



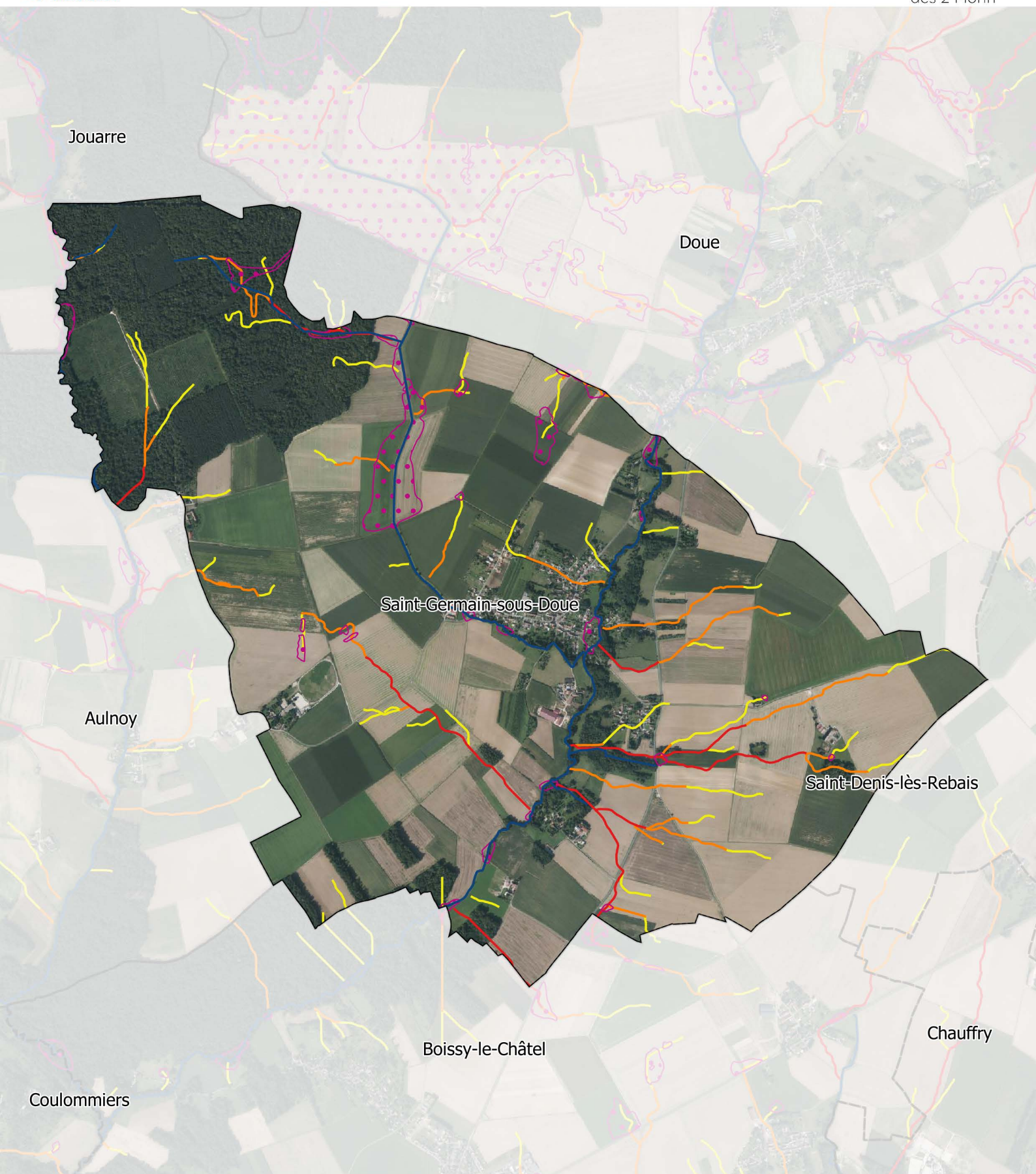

Hydrographie

— Cours d'eau principal

— Cours d'eau secondaire

— Cuvettes topographiques

Axes de ruissellement

— 30 ha

— 10 ha

— 5 ha

Limites administratives

— Communes

— Périmètre du SMAGE

0



0,5

1 km









### Hydrographie

-  Cours d'eau principal
-  Cours d'eau secondaire
-  Cuvettes topographiques

### Axes de ruissellement

-  30 ha
-  10 ha
-  5 ha

### Limites administratives

-  Communes
-  Périmètre du SMAGE

0 0,5 1 km





Hydrographie

— Cours d'eau principal

— Cours d'eau secondaire

— Cuvettes topographiques

Axes de ruissellement

— 30 ha

— 10 ha

— 5 ha

Limites administratives

— Communes

— Périmètre du SMAGE

0

0,5

1 km



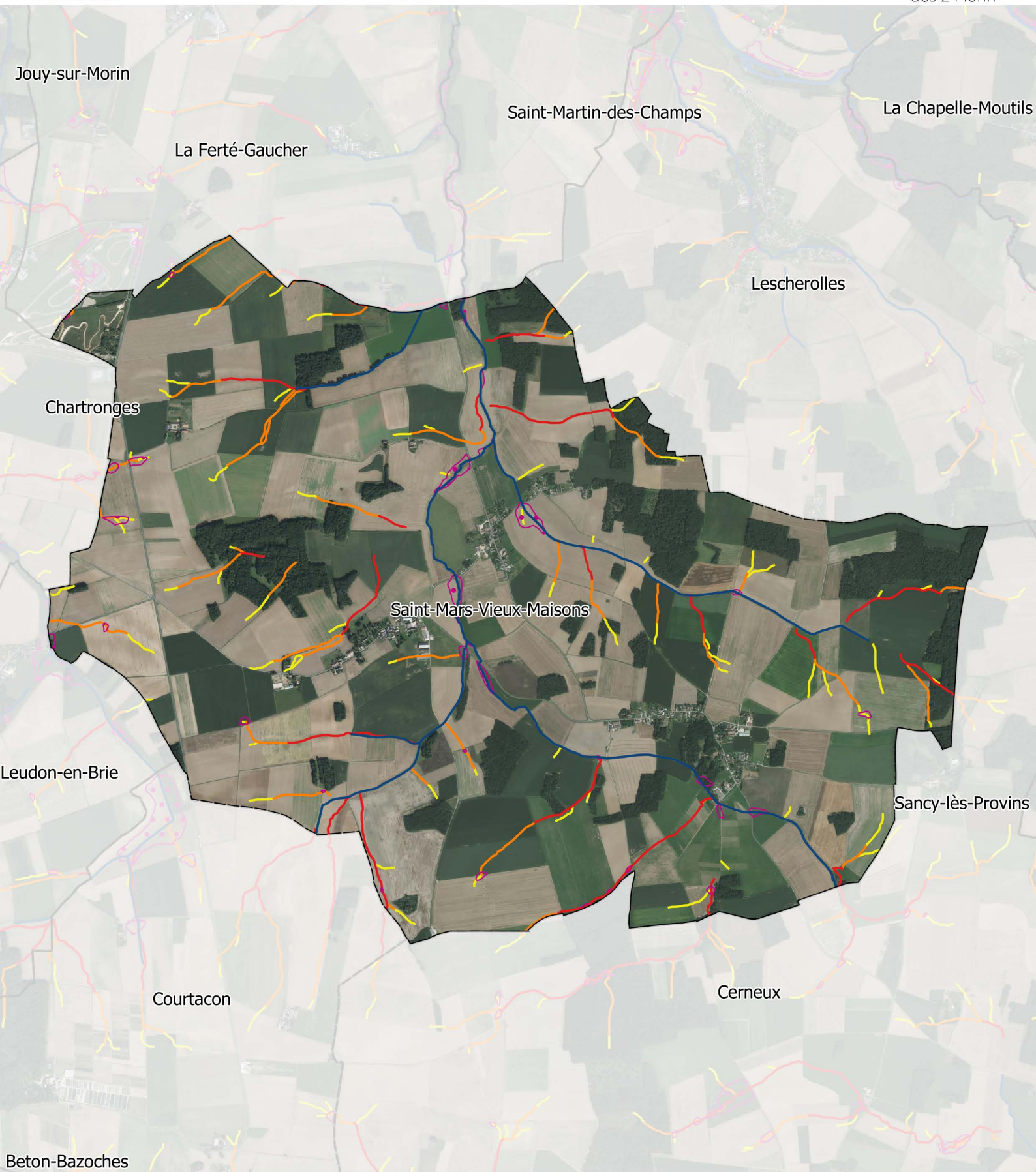

### Hydrographie

— Cours d'eau principal

— Cours d'eau secondaire

— Cuvettes topographiques

### Axes de ruissellement

— 30 ha

— 10 ha

— 5 ha

### Limites administratives

— Communes

— Périmètre du SMAGE



0 0,5 1 km



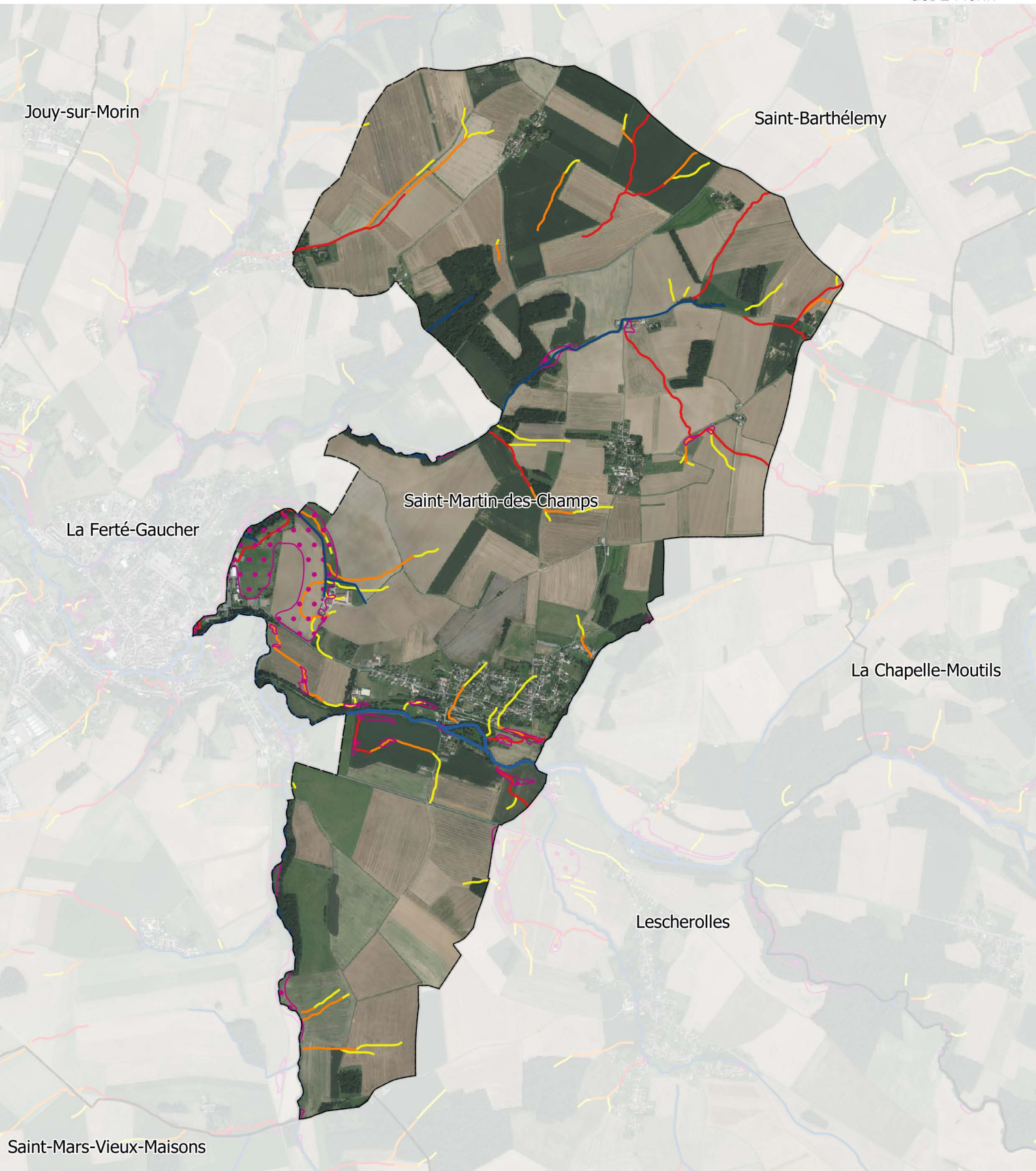

Hydrographie

— Cours d'eau principal

— Cours d'eau secondaire

••• Cuvettes topographiques

Axes de ruissellement

— 30 ha

— 10 ha

— 5 ha

Limites administratives

▭ Communes

▭ Périmètre du SMAGE



0 0,5 1 km





Hydrographie

— Cours d'eau principal

— Cours d'eau secondaire

— Cuvettes topographiques

Axes de ruissellement

— 30 ha

— 10 ha

— 5 ha

Limites administratives

— Communes

— Périmètre du SMAGE

0 0,5 1 km



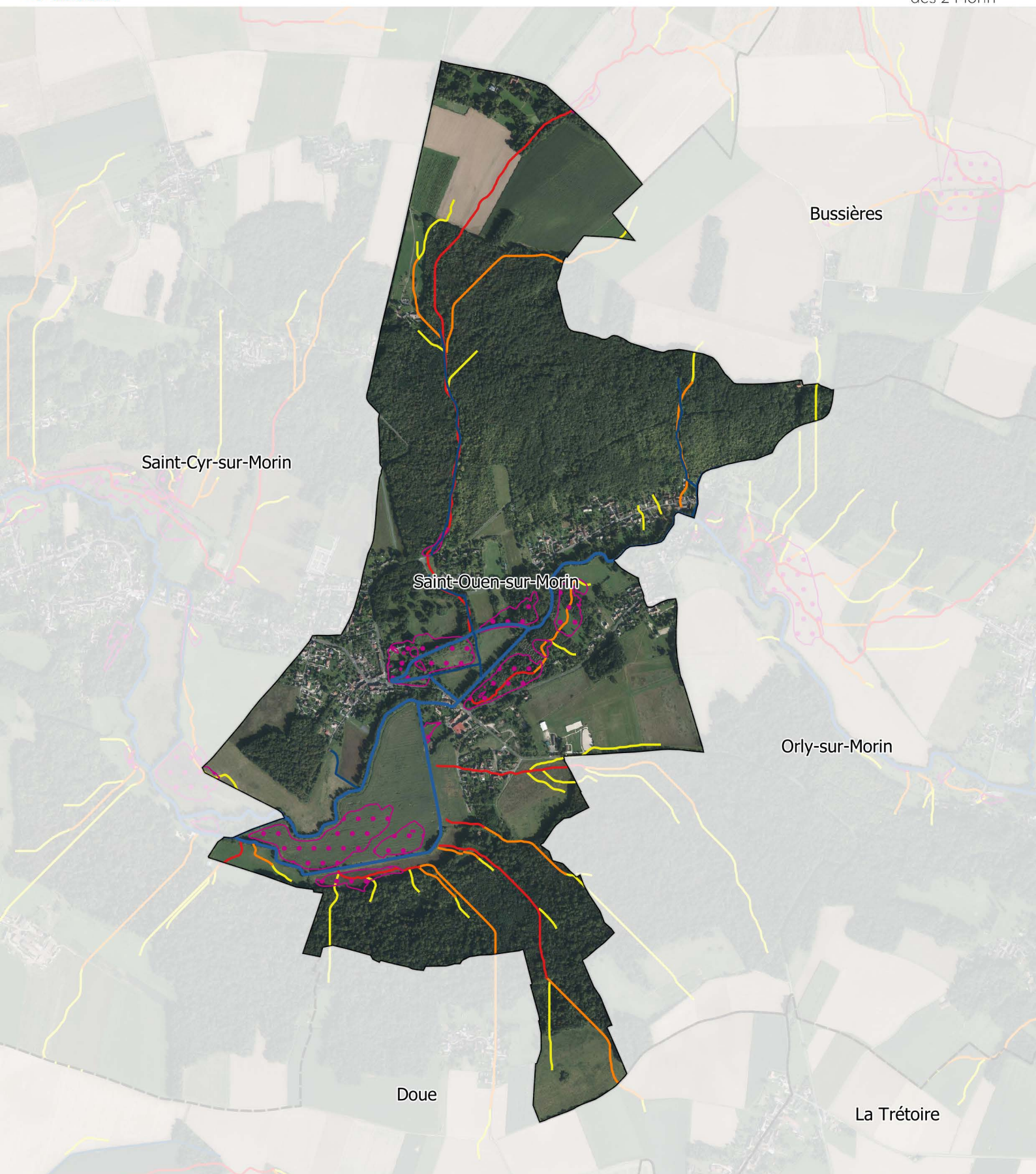

Hydrographie

— Cours d'eau principal

— Cours d'eau secondaire

— Cuvettes topographiques

Axes de ruissellement

— 30 ha

— 10 ha

— 5 ha

Limites administratives

— Communes

— Périmètre du SMAGE

0

0,5

1 km







Hydrographie

— Cours d'eau principal

— Cours d'eau secondaire

— Cuvettes topographiques

Axes de ruissellement

— 30 ha

— 10 ha

— 5 ha

Limites administratives

— Communes

— Périmètre du SMAGE

0

0,5

1 km



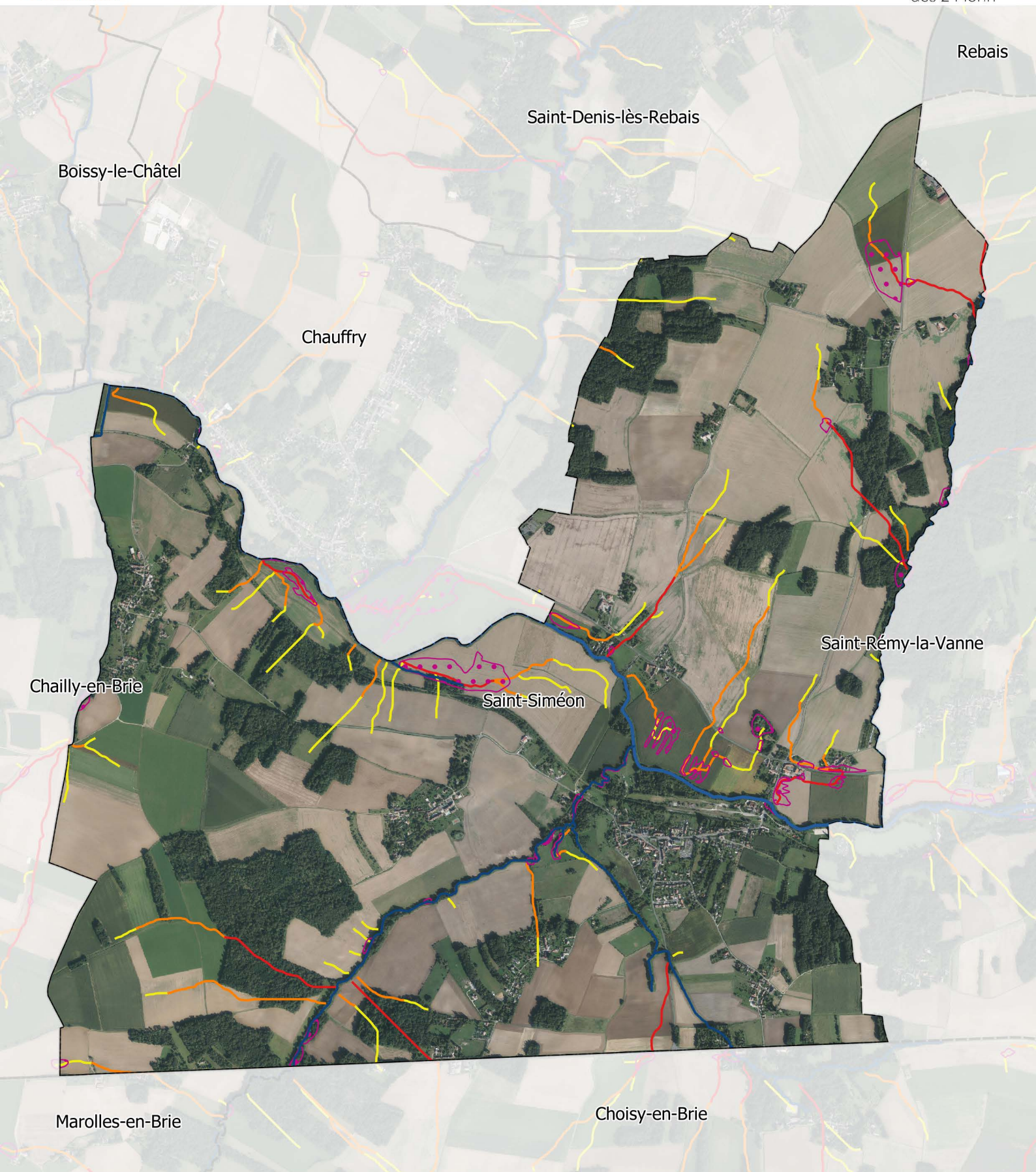

Hydrographie

— Cours d'eau principal

— Cours d'eau secondaire

••• Cuvettes topographiques

Axes de ruissellement

— 30 ha

— 10 ha

— 5 ha

Limites administratives

— Communes

— Périmètre du SMAGE

0

0,5

1 km





Hydrographie

— Cours d'eau principal

— Cours d'eau secondaire

— Cuvettes topographiques

Axes de ruissellement

— 30 ha

— 10 ha

— 5 ha

Limites administratives

— Communes

— Périmètre du SMAGE

0

0,5

1 km



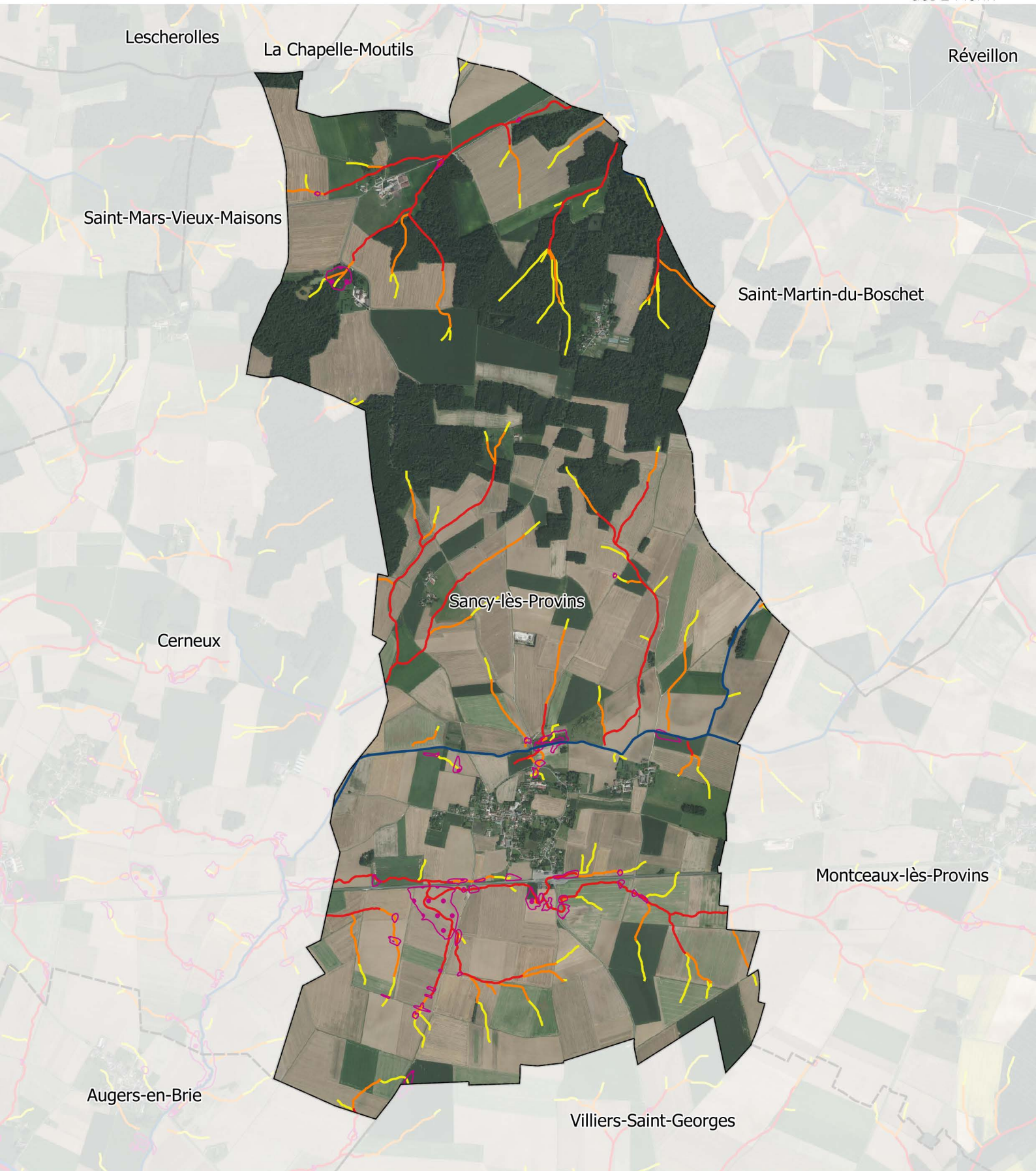

Hydrographie

— Cours d'eau principal

— Cours d'eau secondaire

— Cuvettes topographiques

Axes de ruissellement

— 30 ha

— 10 ha

— 5 ha

Limites administratives

— Communes

— Périmètre du SMAGE



0 0,5 1 km





Hydrographie

— Cours d'eau principal

— Cours d'eau secondaire

— Cuvettes topographiques

Axes de ruissellement

— 30 ha

— 10 ha

— 5 ha

Limites administratives

— Communes

— Périmètre du SMAGE



0 0,5 1 km





Hydrographie

Cours d'eau principal

Cours d'eau secondaire

Cuvettes topographiques

Axes de ruissellement

30 ha

10 ha

5 ha

Limites administratives

Communes

Périmètre du SMAGE

0

0,5

1 km



Hydrographie

— Cours d'eau principal

— Cours d'eau secondaire

— Cuvettes topographiques

Axes de ruissellement

— 30 ha

— 10 ha

— 5 ha

Limites administratives

— Communes

— Périmètre du SMAGE



0 0,5 1 km



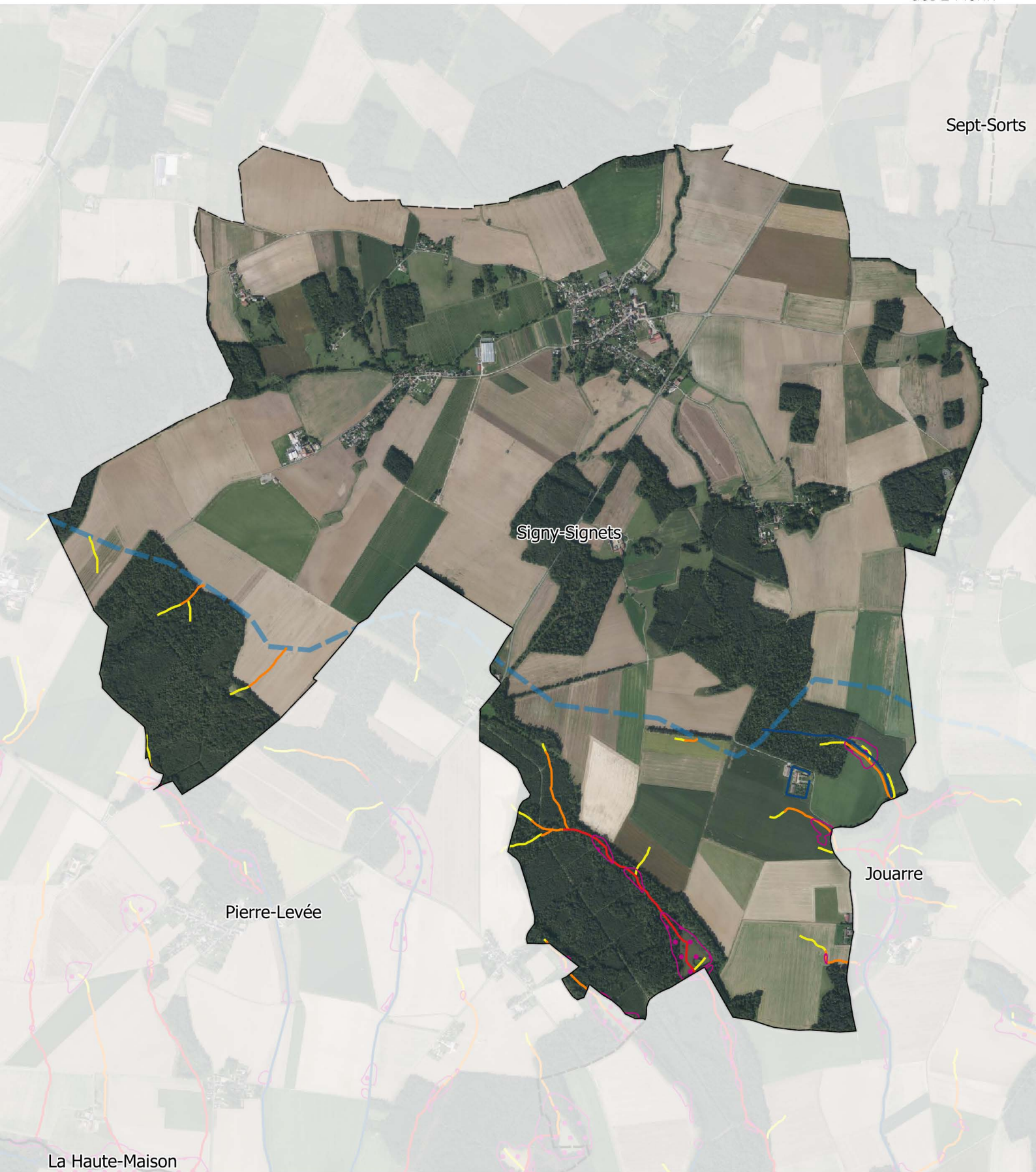

Hydrographie

— Cours d'eau principal

— Cours d'eau secondaire

— Cuvettes topographiques

Axes de ruissellement

— 30 ha

— 10 ha

— 5 ha

Limites administratives

— Communes

— Périmètre du SMAGE

0

0,5

1 km







Hydrographie

— Cours d'eau principal

— Cours d'eau secondaire

••• Cuvettes topographiques

Axes de ruissellement

— 30 ha

— 10 ha

— 5 ha

Limites administratives

▭ Communes

▭ Périmètre du SMAGE

0

0,5

1 km





**Hydrographie**

— Cours d'eau principal

— Cours d'eau secondaire

— Cuvettes topographiques

**Axes de ruissellement**

— 30 ha

— 10 ha

— 5 ha

**Limites administratives**

— Communes

— Périmètre du SMAGE

0

0,5

1 km





Hydrographie

— Cours d'eau principal

— Cours d'eau secondaire

••• Cuvettes topographiques

Axes de ruissellement

— 30 ha

— 10 ha

— 5 ha

Limites administratives

▭ Communes

▭ Périmètre du SMAGE

0

0,5

1 km



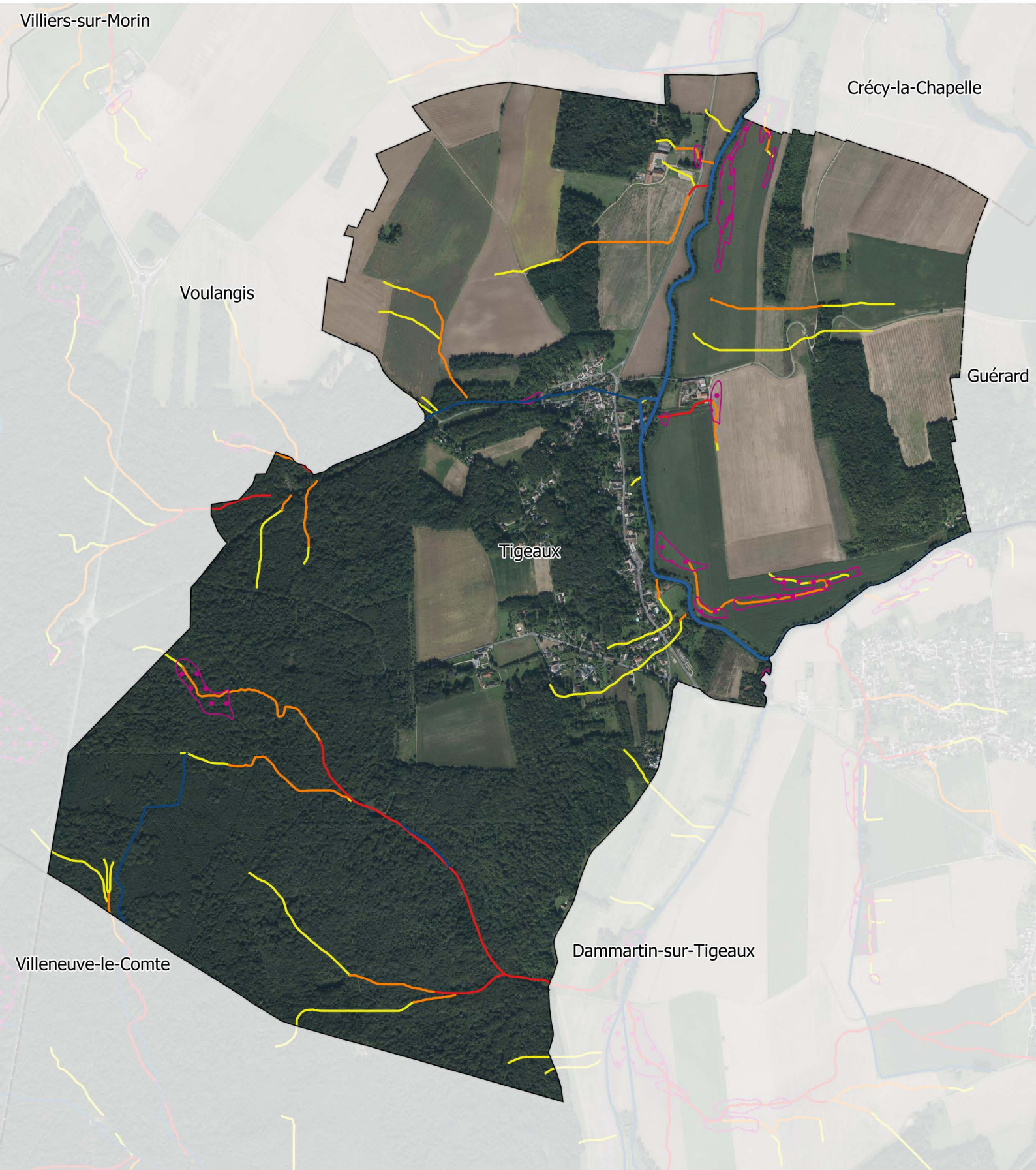

Hydrographie

— Cours d'eau principal

— Cours d'eau secondaire

— Cuvettes topographiques

Axes de ruissellement

— 30 ha

— 10 ha

— 5 ha

Limites administratives

— Communes

— Périmètre du SMAGE

0

0,5

1 km





Hydrographie

— Cours d'eau principal

— Cours d'eau secondaire

— Cuvettes topographiques

Axes de ruissellement

— 30 ha

— 10 ha

— 5 ha

Limites administratives

— Communes

— Périmètre du SMAGE

0

0,5

1 km





Hydrographie

— Cours d'eau principal

— Cours d'eau secondaire

— Cuvettes topographiques

Axes de ruissellement

— 30 ha

— 10 ha

— 5 ha

Limites administratives

— Communes

— Périmètre du SMAGE



0 0,5 1 km





Hydrographie

— Cours d'eau principal

— Cours d'eau secondaire

••• Cuvettes topographiques

Axes de ruissellement

— 30 ha

— 10 ha

— 5 ha

Limites administratives

▭ Communes

▭ Périmètre du SMAGE



0 0,5 1 km





**Hydrographie**

— Cours d'eau principal

— Cours d'eau secondaire

— Cuvettes topographiques

**Axes de ruissellement**

— 30 ha

— 10 ha

— 5 ha

**Limites administratives**

— Communes

— Périmètre du SMAGE

0

0,5

1 km



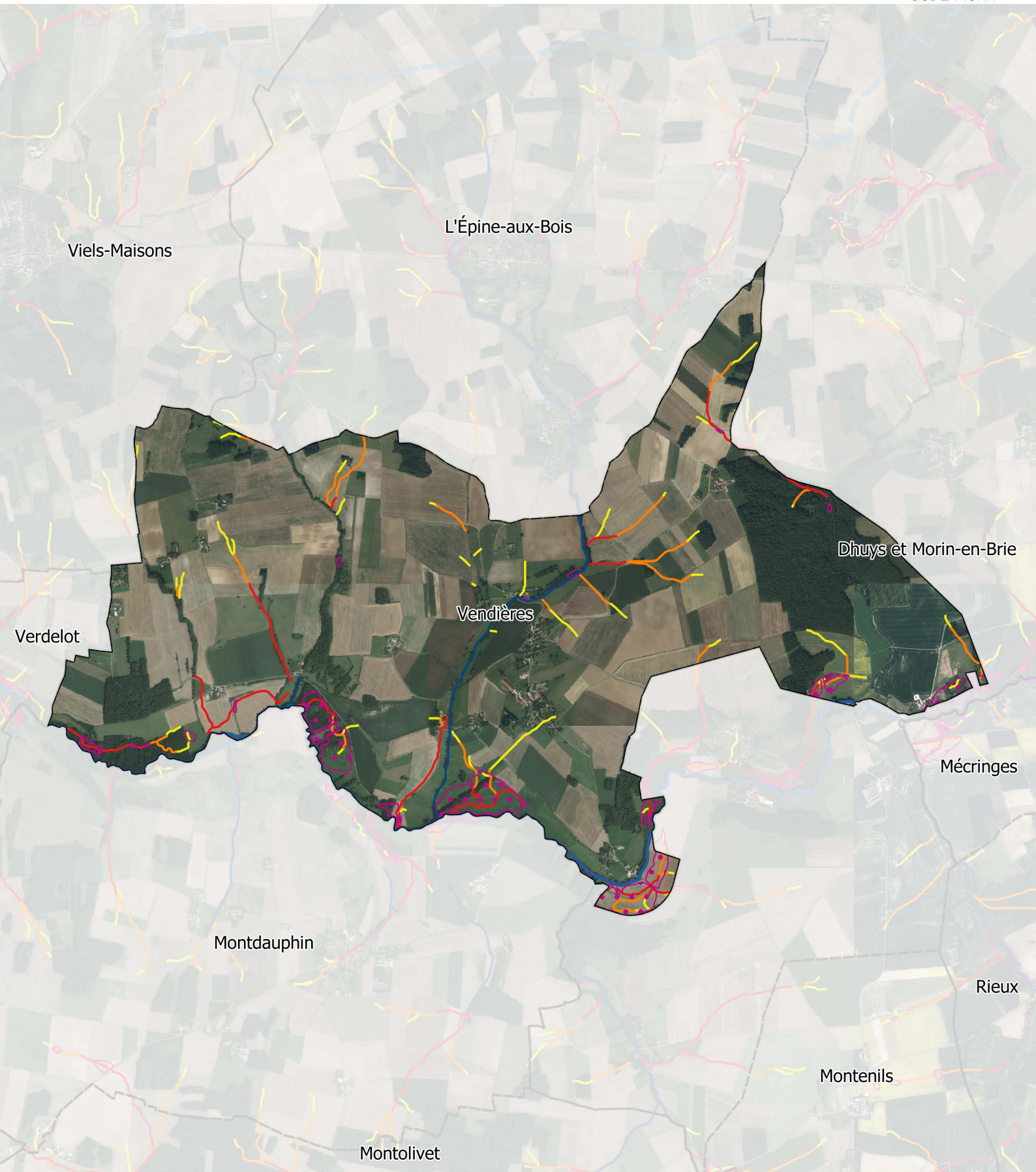

**Hydrographie**

Cours d'eau principal

Cours d'eau secondaire

Cuvettes topographiques

**Axes de ruissellement**

30 ha

10 ha

5 ha

**Limites administratives**

Communes

Périmètre du SMAGE



0 0,5 1 km



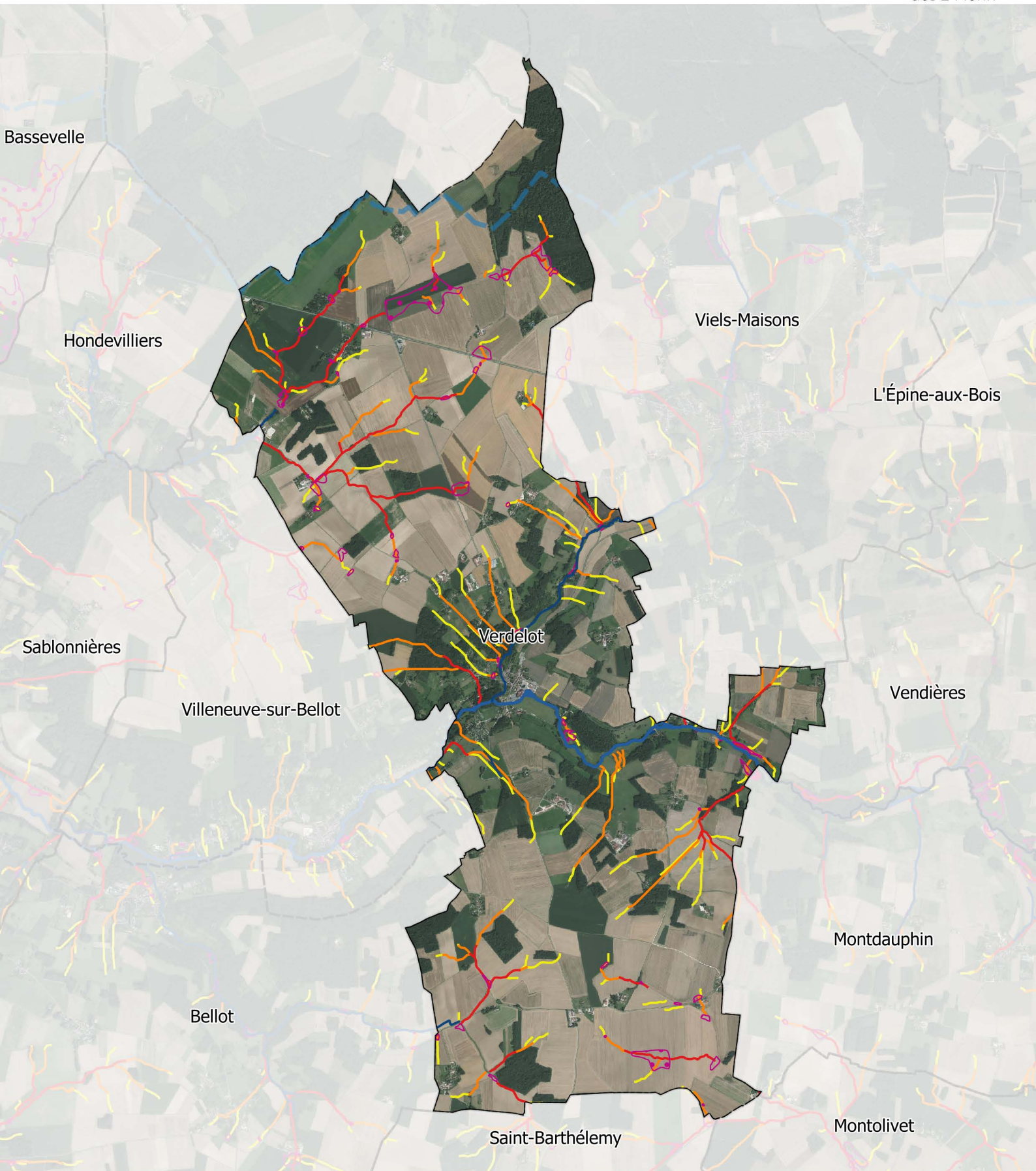

Hydrographie

— Cours d'eau principal

— Cours d'eau secondaire

— Cuvettes topographiques

Axes de ruissellement

— 30 ha

— 10 ha

— 5 ha

Limites administratives

— Communes

— Périmètre du SMAGE



0 0,5 1 km





Hydrographie

— Cours d'eau principal

— Cours d'eau secondaire

— Cuvettes topographiques

Axes de ruissellement

— 30 ha

— 10 ha

— 5 ha

Limites administratives

— Communes

— Périmètre du SMAGE



0 0,5 1 km



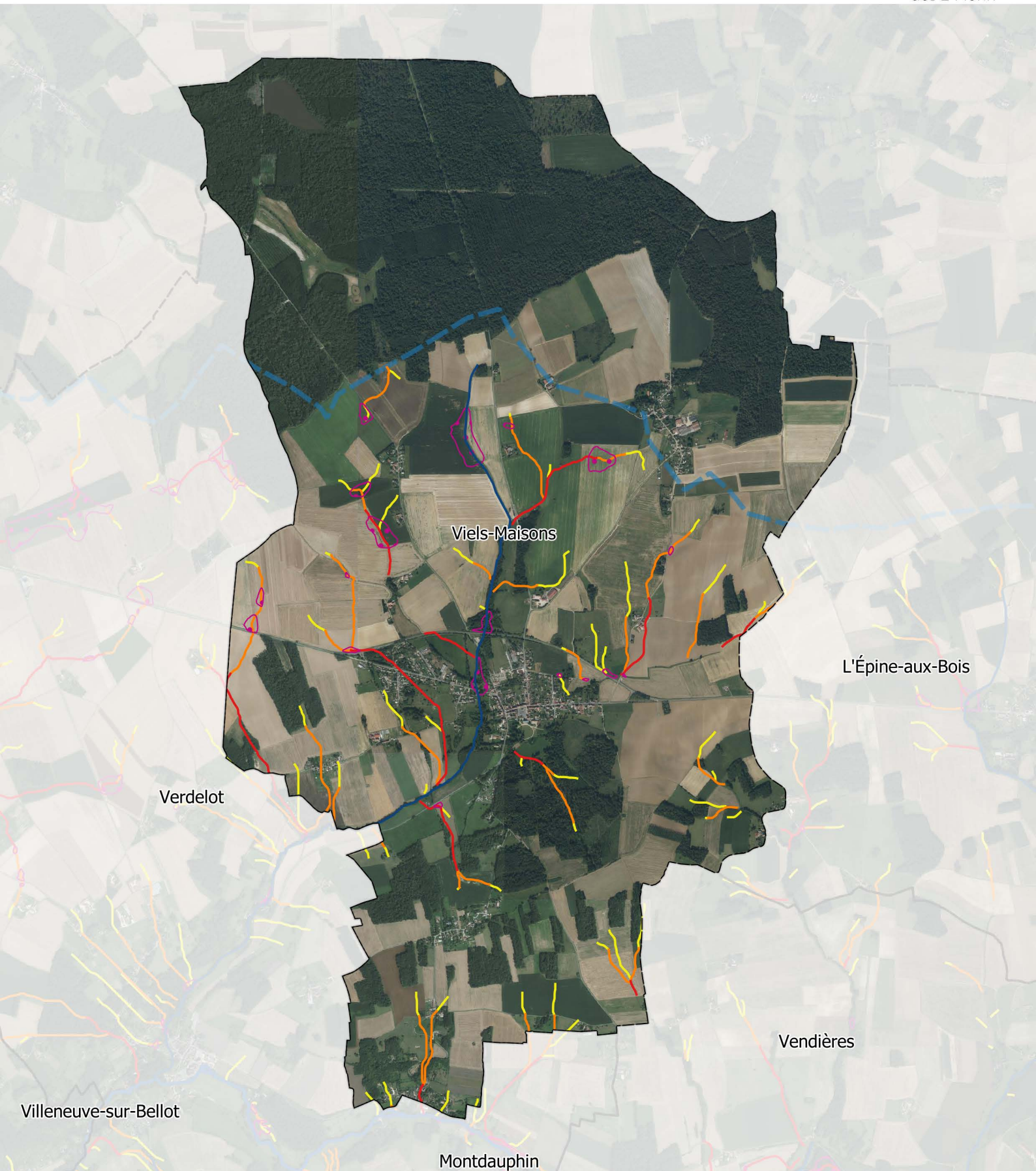

Hydrographie

— Cours d'eau principal

— Cours d'eau secondaire

— Cuvettes topographiques

Axes de ruissellement

— 30 ha

— 10 ha

— 5 ha

Limites administratives

— Communes

— Périmètre du SMAGE



0 0,5 1 km





Hydrographie

— Cours d'eau principal

— Cours d'eau secondaire

— Cuvettes topographiques

Axes de ruissellement

— 30 ha

— 10 ha

— 5 ha

Limites administratives

— Communes

— Périmètre du SMAGE

0

0,5

1 km



Hydrographie

— Cours d'eau principal

— Cours d'eau secondaire

— Cuvettes topographiques

Axes de ruissellement

— 30 ha

— 10 ha

— 5 ha

Limites administratives

— Communes

— Périmètre du SMAGE



0 0,5 1 km





### Hydrographie

- Cours d'eau principal
- Cours d'eau secondaire
- Cuvettes topographiques

### Axes de ruissellement

- 30 ha
- 10 ha
- 5 ha

### Limites administratives

- Communes
- Périmètre du SMAGE



0 0,5 1 km



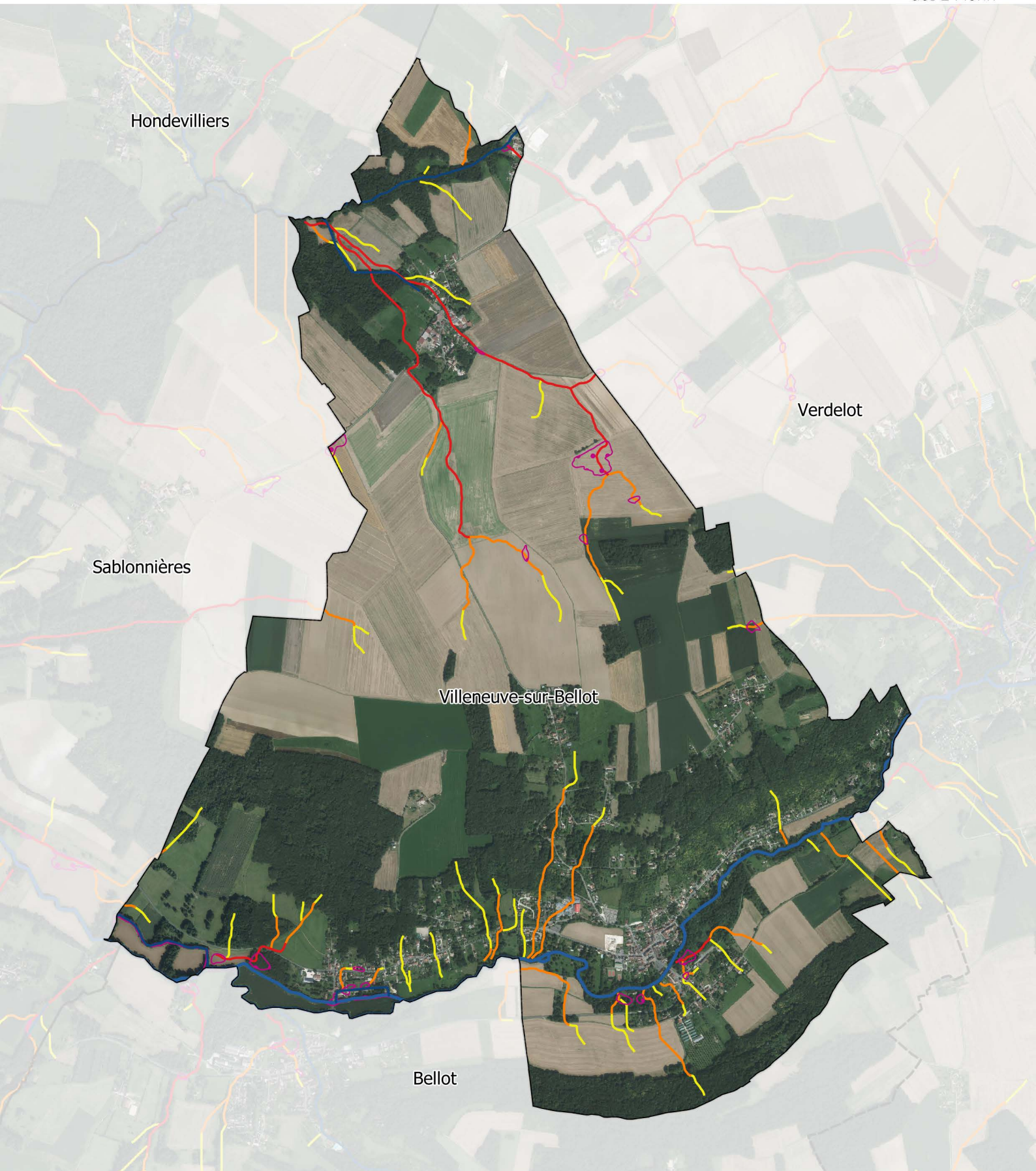

Hydrographie

— Cours d'eau principal

— Cours d'eau secondaire

— Cuvettes topographiques

Axes de ruissellement

— 30 ha

— 10 ha

— 5 ha

Limites administratives

— Communes

— Périmètre du SMAGE

0

0,5

1 km





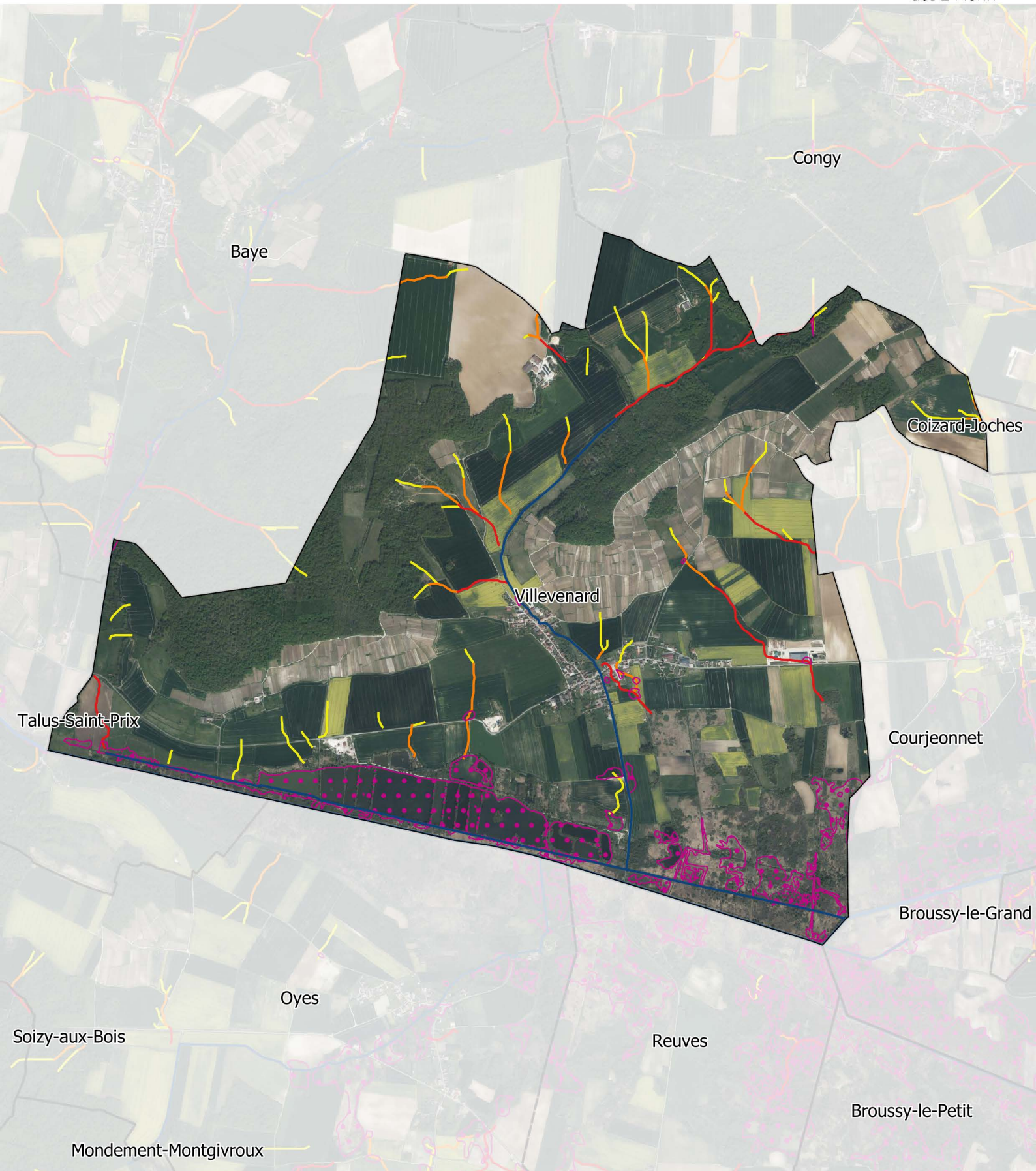

**Hydrographie**

— Cours d'eau principal

— Cours d'eau secondaire

••• Cuvettes topographiques

**Axes de ruissellement**

— 30 ha

— 10 ha

— 5 ha

**Limites administratives**

▭ Communes

▭ Périmètre du SMAGE

0 0,5 1 km





Hydrographie

— Cours d'eau principal

- - - Cours d'eau secondaire

⋯ Cuvettes topographiques

Axes de ruissellement

— 30 ha

— 10 ha

— 5 ha

Limites administratives

⌚ Communes

⌚ Périmètre du SMAGE



0 0,5 1 km



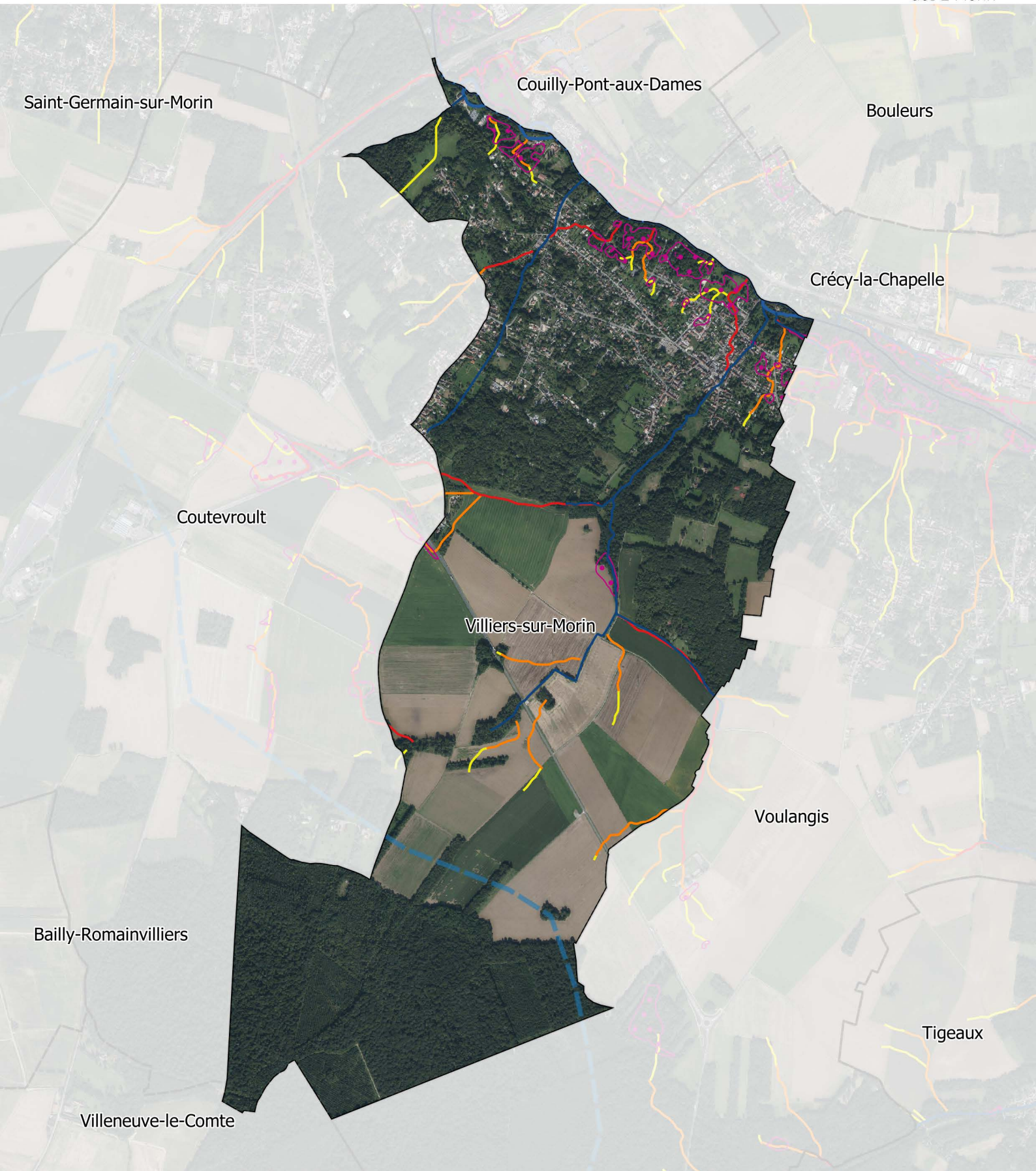

Hydrographie

Cours d'eau principal

Cours d'eau secondaire

Cuvettes topographiques

Axes de ruissellement

30 ha

10 ha

5 ha

Limites administratives

Communes

Périmètre du SMAGE

0

0,5

1 km





Hydrographie

— Cours d'eau principal

— Cours d'eau secondaire

— Cuvettes topographiques

Axes de ruissellement

— 30 ha

— 10 ha

— 5 ha

Limites administratives

— Communes

— Périmètre du SMAGE

0 0,5 1 km



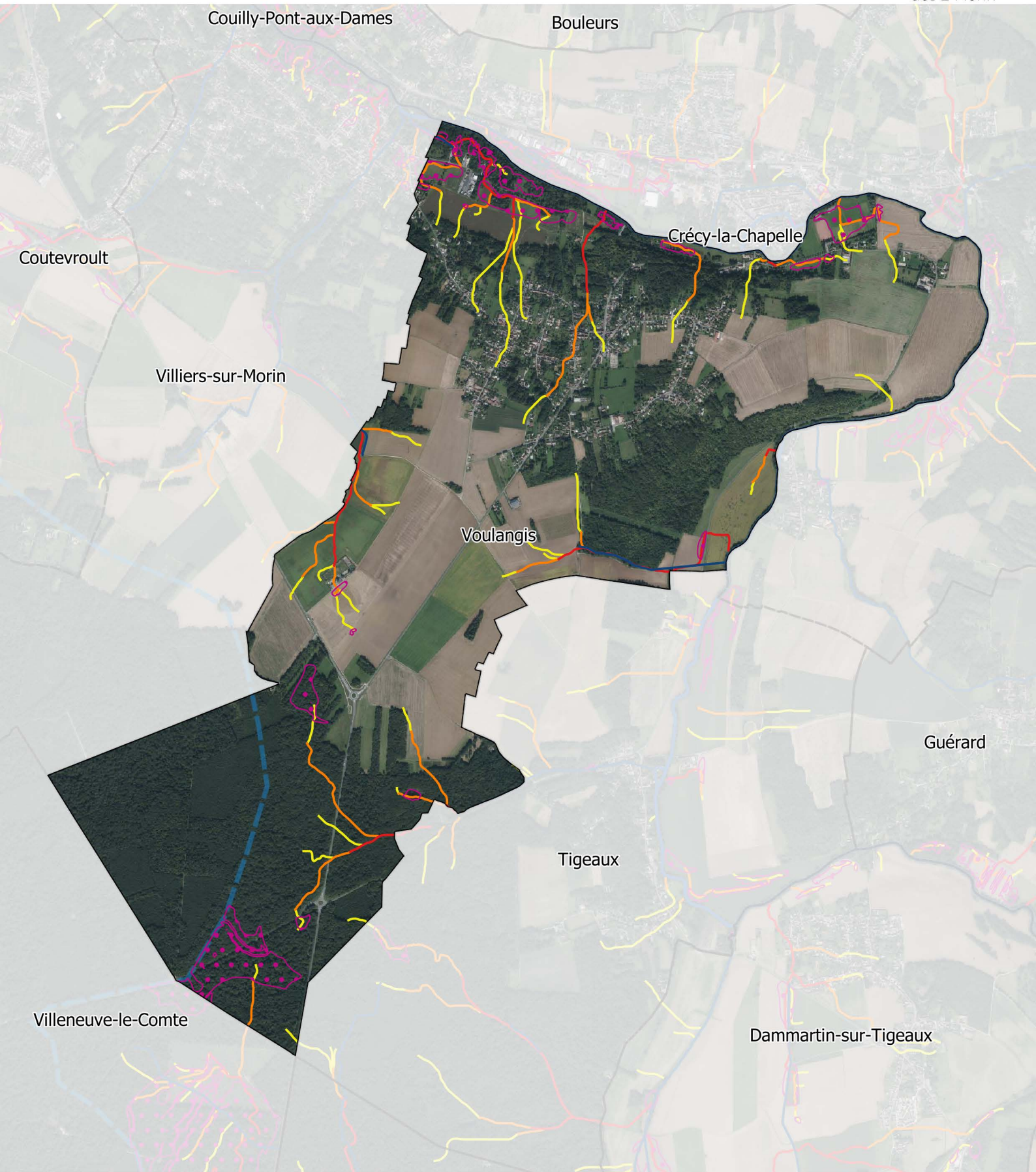

Hydrographie

— Cours d'eau principal

— Cours d'eau secondaire

— Cuvettes topographiques

Axes de ruissellement

— 30 ha

— 10 ha

— 5 ha

Limites administratives

— Communes

— Périmètre du SMAGE

0 0,5 1 km



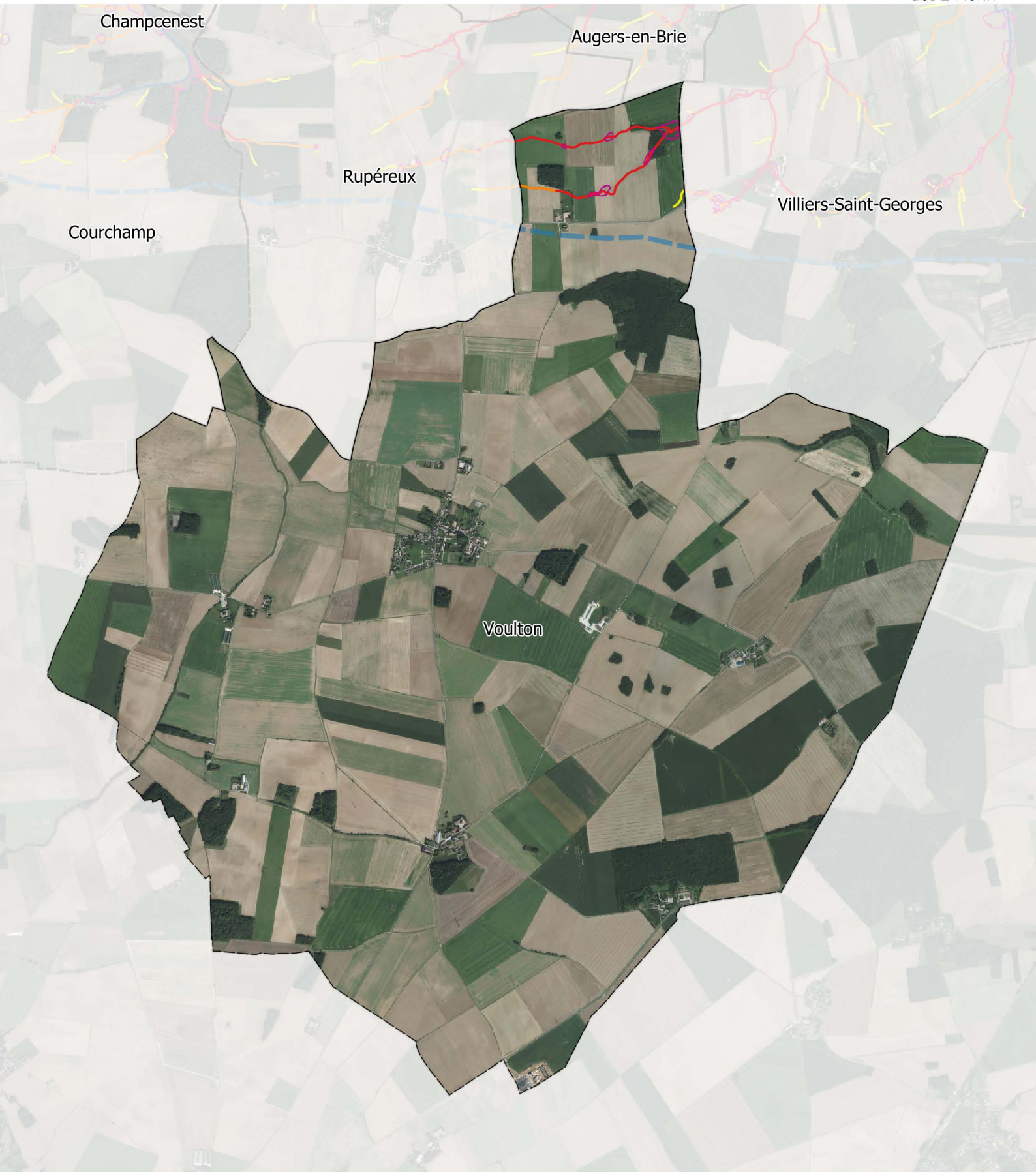

Hydrographie

— Cours d'eau principal

- - - Cours d'eau secondaire

⋯ Cuvettes topographiques

Axes de ruissellement

— 30 ha

— 10 ha

— 5 ha

Limites administratives

⌚ Communes

⌚ Périmètre du SMAGE



0 0,5 1 km

